# XVI

# MUNKKIVUOREN YHTEISKOULU
# 1973–1974

# MUNKKIVUOREN YHTEISKOULU

lukuvuosi 1973—1974

XVI

# MUNKKIVUOREN YHTEISKOULUN HISTORIAA

26. 11. 1957 pidettiin kokous, missä käsiteltiin suomalaisen oppikoulun aikaansaamista Munkkivuoreen.

14. 1. 1958 pidettiin Munkkivuoren yhteiskoulun kannatusyhdistyksen perustava kokous.

30. 1. 1958 oikeusministeriö hyväksyi kannatusyhdistyksen merkittäväksi yhdistysrekisteriin.

17. 4. 1958 valtioneuvosto oikeutti Munkkivuoren yhteiskoulun kannatusyhdistys r.y:n perustamaan suomenkielisen yhteiskoulun.

22. 5. 1958 valittiin koulun rehtoriksi lehtori, fil.maist. J. Haavisto.

1.—3. 6. 1958 pidettiin ensimmäinen pääsytutkinto Munkkiniemen kansakoulussa.

25. 7. 1958 valittiin koulun ensimmäiset opettajat.

1. 9. 1958 aloittivat Apollon yhteiskoulussa iltavuorossa toimintansa neljä ensimmäistä, yksi toinen ja yksi kuudes luokka.

23. 3. 1959 allekirjoitettiin urakkasopimus pääurakoitsijan, Rakennustuote Oy:n kanssa.

1. 9. 1959 aloittivat Pohjois-Haagan yhteiskoulussa toimintansa neljä ensimmäistä, neljä toista, kaksi kolmatta, neljäs, viides, kaksi kuudetta ja seitsemäs luokka osittain aamu- ja iltavuorossa.

2. 11. 1959 koulu siirtyi omaan rakennukseen, josta osa oli valmistunut.

10. 1. 1960 koulu pääsi kokonaisuudessaan aamuvuoroon.

Syyskuun aikana 1960 koko koulutalo valmistui ja voitiin ottaa kokonaisuudessaan käyttöön.

Keväällä 1961 ensimmäiset oppilaat ottivat osaa ylioppilaskirjoituksiin.

Keväällä 1965 ylioppilaskirjoituksiin osallistuivat viimeiset kootut luokat. 1966 osallistui ensimmäisen kerran ylioppilaskirjoituksiin kokelaita, jotka ovat käyneet Munkkivuoren yhteiskoulua ensimmäisestä luokasta alkaen.

Opetusministeriön 22. 11. 1965 tekemän päätöksen mukaisesti koululle on myönnetty jatkuva valtionapu 1. 7. 1965 alkaen.

Munkkivuoren yhteiskoulu on saanut 5. 1. 1966 oikeuden antaa jatkuvasti keskikoulun ja lukion päästötodistuksia.

Valtioneuvoston 27. 10. 1966 tekemän päätöksen mukaisesti Munkkivuoren yhteiskoulu on muodostettu kaksoiskouluksi 1 päivästä tammikuuta 1967 lukien.

# REHTORIN KERTOMUS OPPILAITOKSEN TOIMINNASTA LUKUVUONNA 1973—1974

Päättyvä lukuvuosi oli Munkkivuoren yhteiskoulun kuudestoista. Koulu on näin ollen toiminut jo niin kauan, että perättäin kahdesti oppilas on voinut tulla ensimmäiselle luokalle ja käytyään kaikki luokat on suorittanut ylioppilastutkinnon. Koulun historiassa tämä käytännössä merkitsee jaksoa, jonka kuluessa kaikki toimenpiteet ovat vakiintuneet ja oppilaitos täyttää sekä sille osoitetut vaatimukset että myös siihen kohdistuneet toiveet.

Äskettäin on suoritettu tutkimuksia, joiden avulla on seurattu oppilaiden koulumenestystä erillisissä lukiossa sekä koulujen yhteydessä toimivissa lukioissa. Nämä tutkimukset osoittavat erittäin selvästi, että parhaat tulokset saavutetaan työskennellen jatkuvasti samassa oppilaitoksessa niiden opettajien johdolla, jotka tuntevat oppilaan hyvin alaluokilta alkaen. Menestyksen mittana on käytetty ylioppilastutkintoa, jonka tehtävät ovat samat kaikille. Erillisiä lukioita on tähän mennessä muodostunut ja syntyy jatkuvasti paikkakunnilla, jotka siirtyvät peruskouluun. Tällä hetkellä tiedetään, että myös Helsingissä on esitetty suunnitelmia, joiden mukaan lukiolaiset vietäisiin nykyisistä oppilaitoksistaan keskikaupungin vanhoihin kouluihin perustettuihin suurlukioihin. Mikäli tällainen suunnitelma toteutuu, merkitsee se käytännössä myös useimpien oppilaiden tuloksissa tuntuvaa laskua siitä mihin he pääsisivät omassa oppilaitoksessaan. Tässä yhteydessä ei kannata lisäksi luetella ja selvitellä kaikkia niitä seuraamuksia, joita entisestä pidentynyt koulumatka, nykyistä pitempi koulupäivä, uudet olosuhteet ja uudet tuttavuudet voivat tuoda matkassaan. Keskuslukioiden perustamista ei voida puolustaa kasvatuksellisilla perusteilla. Munkkivuoren yhteiskoulun ovat perustaneet tämän asuma-alueen kansalaiset sitä varten, että heidän lapsensa saisivat käydä koulunsa turvatuissa ja varmoissa olosuhteissa lähellä omaa kotia. Tästä periaatteesta lasten vanhemmilla on luonnollisesti oikeus pitää kiinni ja lähteä siitä periaatteesta, että lukio säilytetään asumalähiössämme.

Lukusuunnitelmat ovat seuranneet yleistä kehitystä. Syksyllä 1971 käytäntöön ottamaamme lukusuunnitelmaa on nyt hieman muutettu. Tätä lukujärjestystä tulevat noudattamaan ensin ne luokat, jotka aloittavat ensimmäisen luokan syksyllä 1974. Lukion lukusuunnitelmaa koskevat suunnitelmat ovat opetusministeriössä ja kouluhallituksessa viivästyneet. Tästä johtuen lukion uusi lukusuunnitelma saataneen vasta syksyn 1975 alusta.

Useita vuosia kestäneen poliittisen keskustelun jälkeen saatiin kouluihin keväällä

1973 kouluneuvostot. Lukuvuoden 1973—1974 aikana tästä tehdyt havainnot osoittavat, että neuvoston toimintaa koskevat ohjeet ovat useilta osin liian monimutkaisia ja teoreettisia. Kouluneuvostoajatuksen aktiiviset suunnittelijat eivät varmasti osanneet kuvitella, että sen toiminta miltei lamautettaisiin runsaalla ja monimutkaisella paperisodalla. Esimerkiksi uuden kouluneuvoston valitsemisprosessi on monine erivärisine äänestyslippuineen ja lukemattomine kokouksineen kehitetty sellaiseksi järjestelmäksi, jolla ei kaikin osin ole edes vastinetta valtiollisessa ja kunnallisessa elämässä. Nykyisin kouluneuvosto työskentelee ehkä liian paljon pöytäkirjan pykäliä varten kuin sellaisen elävän toiminnan hyväksi, joka lähentäisi opettajia ja oppilaita. Mikäli kouluneuvostolain odotettavissa olevan uudistuksen yhteydessä ei tapahdu voimakasta ja selvää kehitystä elävää toimintaa kohti jäänevät kouluneuvostot eräänlaisiksi muusta koulutyöstä erillään oleviksi kerhoiksi, joilla on omat harrastajansa.

Lukuvuoden aikana koulun opettajakunnassa on tapahtunut muutoksia sikäli, että lukuvuoden alusta valittiin musiikinopettaja Marja-Liisa Meloni pitkään virkavapaana olleen ja sitten koulun palveluksesta eronneen musiikinopettaja Aune Boreniuksen paikalle. Tässä yhteydessä esitän musiikinopettaja Aune Boreniukselle sydämelliset kiitokset koulun ja sen oppilaiden hyväksi suoritetun pitkäaikaisen musiikkikasvatuksen johdosta. — Koulussa opettajina toimineet käsityönopettaja Anja Kuvaja ja kuvaamataidonopettaja Alpo Pirkka siirtyivät lukuvuoden alkaessa muihin tehtäviin. Lausun heille sydämelliset kiitokset koulun hyväksi suoritetun arvokkaan työn johdosta.

Perinteellistä tapaa noudattaen koulun omille oppilaille järjestettiin itsenäisyysjuhla 5. 12. sekä yleisölle tarkoitettu juhla 6. 12. Yleisöjuhlan juhlapuheen piti tänä vuonna rehtori Haavisto.

Opintorahastojen Tuki ry:n avulla järjestettiin oppilaille ja yleisölle elokuvaesitys. Viimeksi mainitun tuotto jaetaan oppilaille stipendeinä.

Joulujuhla koko koululle ja oppilaiden vanhemmille järjestettiin 20. 12. Juhlaan saapui runsaasti oppilaiden omaisia. Syyslukukauden päättäjäiset pidettiin 21. 12. Tässä yhteydessä järjestettiin oppilaille erityinen joulukirkko Munkkivuoren kirkossa.

Lukuvuoden aikana järjestettiin ensimmäisten ja viidensien luokkien oppilaiden vanhemmille tilaisuudet, joiden yhteydessä voitiin perehtyä koulun toimintaan ja tutustua opettajakuntaa. Tilaisuus kaikkien luokkien vanhemmille ja opettajille järjestettiin yhteistyössä kouluterveydenhoidon edustajien kanssa. Erityisesti tämä tilaisuus tuntui psykiatrin alustuksen ja sitä seuranneen yleiskeskustelun takia saaneen osakseen vanhempien jakamattoman suosion. (Ks. lukua "Oppilaiden terveydenhuolto").

Koulu on mahdollisuuksiensa mukaan ylläpitänyt kosketusta kaikkien oppilaiden vanhempiin. Oppilaiden välityksellä on useita kertoja lukuvuoden aikana lähetetty koteihin erilaisia tiedotuslehtisiä, joissa käsitellään yhteisiä asioita. Muun muassa kouluruokailun ruokalistat lähetetään koteihin etukäteen kuukausittain. Koulun taholla pidetään suotavana, että vanhemmat seuraisivat kiinteästi lastensa koulutyötä ja tarvittaessa ottaisivat oma-aloitteisesti yhteyden luokanvalvojaan, asianomaisen aineen opettajaan tai kouluhoitajaan asian laadusta riippuen. Erilaiset ongelmat selviävät henkilökohtaisen neuvottelun perusteella rauhallisesti ja kiihkottomasti keskustellen.

Koulukohtainen suunnittelupäivä järjestettiin koko opettajakunnalle 1. 8. Siitä saadut kokemukset ovat erinomaiset. Vasta toisen ehtokuulustelun jälkeen voidaan varmuudella tietää luokkien koostumus sekä ryhmäjaot eri aineissa. Kun nykyisin joudu-

taan tekemään erikseen ns. ensimmäisen ja ns. toisen viikon lukujärjestykset ja syyslukukausi alkaa entistä käytäntöä huomattavasti aikaisemmin, edellyttää ajoissa valmistuvan lukujärjestyksen pohjatietojen kokoaminen koko opettajakunnan osallistumista tuossa vaiheessa yhteiseen tietojen kokoamis- ja tarkistamistyöhön, jonka yhteydessä on mahdollista myös pitkällä tähtäimellä suorittaa aine- ja luokkakohtaista suunnittelua.

Perinteelliseen tapaan monet keskikouluasteen luokat ovat järjestäneet luokkajuhlia. Koulun sisäisiä discotilaisuuksia ovat vähentäneet monet valvontaongelmat. Tässä tarvitaan aktiivista yhteistoimintaa vanhempien kanssa, joiden toivotaan vastaisuudessa osallistuvan valvontatehtäviin.

Keväällä 1974 leirikoulutoimintaa jatkettiin siten, että luokat II A ja B sekä VI A ja VI B työskentelivät opettajien johdolla Pälkäneen Mallasmäessä.

Helsingin kaupungin nuorisotyölautakunnan järjestämässä viidensien luokkien välisessä kirjoituskilpailussa palkittiin koulussamme seuraavat oppilaat: Pekka Lempiäinen V A, Eeva Kotikoivu V B ja Ritva Liivala V C.

Historian, yhteiskuntaopin ja taloustiedon opettajien järjestämässä taloustietokilpailussa palkittiin seuraavat viidensien luokkien oppilaat luokkiensa parhaina: V A: 1) Raimo Pakkanen, 2) Antti Tallqvist; V B: 1) Eeva Kotikoivu, 2) Juhana Lehto; V C: 1) Ritva Liivala, 2) Juha Hiekkala.

Lukuvuoden aikana koulu on saanut arvokasta tukea kannatusyhdistyksen naistoimikunnalta, jonka puheenjohtajana on toiminut rouva Aini Lagus, varapuheenjohtajana rouva Inkeri Ojanen, sihteerinä rouva Aliisa Jaakkola, rahastonhoitajana rouva Sinikka Laine sekä johtokunnan muina jäseninä rouvat Anni Tuokkola ja Orvokki Wasenius. Naistoimikunnan keskeisiä työmuotoja päättyneen lukuvuoden aikana ovat olleet perinteelliset joulumyyjäiset sekä kevätjuhla. Näiden tilaisuuksien tulojen avulla on voitu hankkia koululle uusia oppilastuoleja sekä opetusvälineitä. Naistoimikunta on osallistunut myös vanhempien kokouksien järjestelyihin. Naistoimikuntaa ovat ovat lahjoituksillaan tukeneet monet eri liikelaitokset, yhteisöt ja yksityiset henkilöt. Koulu on naistoimikunnalle kiitollinen kaikesta saamastaan tuesta. Samalla kiitollisuutemme kohdistuu myös kaikkiin naistoimikunnan työn tukijoihin.

Syyslukukauden aikana koulussa vieraili kouluneuvos Olli Sampolan johdolla amerikkalaisia opettajia, jotka tutustuivat koulun tiloihin ja arkiseen työskentelyyn.

Lukion ammatinvalinnanohjaustoimintaa on osaltaan tukenut Helsingin kauppakamari järjestämällä lukioasteen oppilaille tutustumiskäyntejä eri kohteisiin.

Munkkivuoren yhteiskoulun Seniorit ry:n opintotoimikunnan aktiviteettina valmistui keväällä 35-sivuinen moniste, jossa koulun entiset oppilaat esittelevät opintoja eri aloilla. Esittelyjä ovat kirjoittaneet seuraavat: Martti Airisto, Lauri Arvola, Esko Haavisto, Hannele Lahdenranta, Aino Leino, Leo Lindroth, Seppo Lindroth, Pontus Palmqvist, Antti Pertovaara, Leena Saarikivi, Helena Saikkonen ja Mauri Sinda. Moniste jaettiin kaikille lukion oppilaille. Koulun puolesta kiitän senioreja merkittävästä työstä nykyisten oppilaittemme hyväksi. Edelleen koulumme Seniorit ovat jatkuvasti hoitaneet erityisesti keskikouluasteen tukiopetusta. Seniorien puheenjohtajana toimii tekn.ylioppilas Pontus Palmqvist.

Lukuvuotta edeltäneen kesän aikana suoritettiin koulutalossa jonkin verran korjaustöitä sen kunnon säilyttämiseksi. Alkavan kesän kuluessa koulu joudutaan liittämään

kaukolämpöverkostoon. Tästä aiheutuvat kustannukset tulevat lisäämään koulun velkoja, joita koulun rakennusvaiheesta alkaen on voitu säännöllisesti lyhentää.

Tässä yhteydessä esitän kiitokset Munkkivuoren kansalaisjärjestöille ja seurakunnalle hyvästä yhteistyöstä. Samoin kiitän kaikkia niitä henkilöitä ja yhteisöjä, jotka eri tavoin ovat tukeneet kouluamme päättyneen lukuvuoden aikana.

Kevätlukukauden päättäjäiset pidettiin 31. 5. 1974.

## TARKASTUKSET

Lukuvuoden aikana Munkkivuoren yhteiskoulussa ei ole ollut tarkastusta.

## KOULUSSA SUORITETTU KOKEILUTOIMINTA

Lukion historian opetuksen uusimista kokeilevaa toimintaa on kuluneena lukuvuotena jatkettu siten, että viime vuonna kokeilun aloittanut luokka on jatkanut työtä nykyisenä VII B luokkana ja uuden kokeilun aloitti nykyinen VI B luokka. Itse kokeilutoiminnan päähuomio on ollut VI luokalla siinä, miten kokeilua edelliseen vuoteen verrattuna voidaan kehittää metodisesti, kun taas VII luokalla on lähinnä pyritty kartoittamaan se aines, joka kokeiluohjelmasta on läpivietävissä niukan tuntimäärän puitteissa. Kokeilua on kummallakin luokalla johtanut lehtori Eero Pesonen. Kokeiluohjelman yksityiskohtainen sisältö on esitetty historian ja yhteiskuntaopin sekä taloustiedon oppiennätyksissä VI ja VII B luokan kohdalla. Oppilaiden suhtautuminen monissa kohdin hankaliakin ongelmia tuottavaan opiskeluun on ollut positiivista kummallakin luokalla.

Munkkivuoren yhteiskoulussa on jatkettu täällä 1958 aloitettua oppikoulun ensimmäisten luokkien yhteiskuntaopin opetuksen kokeilua. Tämä kokeilutunti on syntynyt koulun taholla ja kouluhallitus on sen aikanaan lukusuunnitelmien yhteydessä hyväksynyt. Tähän kokeiluun ja sen yhteydessä saatuihin tuloksiin perustuu se, että mainittu tunti keväällä 1971 vahvistetun valtion oppikoulujen uuden lukusuunnitelman yhteydessä määrättiin ensimmäisten luokkien oppimäärään kuuluvaksi. Syksystä 1971 ja lopullisesti syksystä 1972 maan oppikoulut ovat siirtyneet noudattamaan tätä lukusuunnitelmaa. Tämän kurssin ensimmäisenä oppikirjana ilmestyi 1971 Munkkivuoren yhteiskoulussa suoritettuun kokeilutoimintaan perustuva kirja: Jouko Haavisto—Markku Mansner—Eero Pesonen: Yhteiskunta ympärillämme.

Toukokuun 6—17 päivien välisenä aikana II A ja II B sekä VI A ja VI B työskentelivät kukin vuorostaan kolme päivää Mallasmäen kurssikeskuksessa Pälkäneellä. Kysymyksessä on Suomen Kasvatusopillisen yhdistyksen ja koulun yhteinen kokeiluprojekti, jonka ensimmäiset vaiheet toteutettiin jo toukokuussa 1972 ja toukokuussa 1973. Jokaisen luokan mukana on ainakin kaksi opettajaa.

Hum.kand. Elga Stegarsin johdolla on kiinankielen opetuksen ja opiskelun kokeilua jatkettu erityisessä kielikerhossa.

## KOULUNEUVOSTO

Munkkivuoren yhteiskoulun 20. 2. 1973 valittu kouluneuvosto jatkoi työskentelyään syyslukukauden loppuun. Kokouksia pidettiin yhteensä 12, näistä yksi vanhempainneuvoston kanssa yhteiskokouksena. Syyslukukauden alussa kouluneuvosto järjesti kaikille luokille luokkakokoukset, joissa käsiteltiin kevätlukukauden aikana valmistuneet

järjestyssäännöt. Runsaasti aikaa kului syksyn kouluneuvostovaalien järjestämiseen. Vaaleissa ei noudatettu ristiinäänestystä. Koulumme vaaleissa oli Porvarillisella vaaliliitolla 4 oppilasjäsen-valitsijayhdistystä ja yksi apujäsen-valitsijayhdistys, Demokraateilla oli viisi oppilasjäsen-valitsijayhdistystä ja 4 apujäsen-valitsijayhdistystä. Opettajilla oli kaksi valitsijayhdistystä. Kaikki valitsijayhdistykset olivat vaaliliittoina. Valituiksi tulivat 1. 1. 1974 toimikautensa aloittavaan kouluneuvostoon seuraavat: Porvarillisesta vaaliliitosta Eero Heliövaara, Teppo Turkki, Jukka Saikkonen, Demokraateista Pekka Haavisto oppilasjäseniksi. Porvarillisesta vaaliliitosta Jaakko Heliövaara, Veli-Pekka Valla ja Marja Räty, Demokraateista Eija Lauriala apujäseniksi. Opettajajäseniksi Eero Pesonen, Riitta Erviö, Elna Vainio ja Veli Ojala. Uusille valituille lääninhallituksen kouluosasto järjesti koulutustilaisuuden 29. 11. Koulua edustivat täällä Riitta Erviö ja Pekka Haavisto.

Uusi kouluneuvosto kokoontui järjestäytymiskokoukseen 15. 1. 1974. Kouluneuvoston puheenjohtajaksi valittiin yksimielisesti Eero Pesonen samoin varapuheenjohtajaksi Eero Heliövaara. Sihteerin vaalissa saivat Erviö ja Haavisto kumpikin neljä ääntä. Äänten mennessä tasan ratkaisi arpa, sihteeriksi tuli Pekka Haavisto. Kouluneuvoston jäsenyydessä tapahtui seuraavia muutoksia: Ari Lahikaisen suoritettua ylioppilastutkinnon tuli varamiehenä vanhaan kouluneuvostoon Jukka Saikkonen. Uudesta kouluneuvostosta pyysi eron 8. 2. Eija Lauriala henkilökohtaisista syistä, hänen tilalleen tuli 19. 3. lähtien Riikka Virtanen.

Vanha ja uusi kouluneuvosto pitivät joulukuussa yhteiskokouksen, joka järjesti opetuksensuunnittelupäivän ohjelman. Tilaisuus pidettiin 2. 1. 1974, siihen liittyivät koulukokous, luokkakokoukset ja oppiainekokoukset.

Kuluvana kevätlukukautena kouluneuvosto on pitänyt kuusi kokousta ja kaksi yhteiskokousta vanhempainneuvoston kanssa. Kouluneuvoston omissa kokouksissa on hyväksytty koulun kerhojen järjestyssäännöt, rankaisuasioista on valtaosa ollut luvattomista koulusta poistumisista annettuja. Vanhempainneuvoston kanssa on käsitelty mm. oppikirjojen vaihtoon liittyviä asioita sekä suunniteltu kouluruokalan ohjesääntö.

Verrattuna edellisen vuoden toimikauteen on kulunut kausi merkinnyt työn vakiintumista, joskin kouluajan jälkeen järjestetyt kokoukset ovat olleet lisänä muutenkin raskaaseen työhön.

## VANHEMPAINNEUVOSTO

*Andersson, Inkeri,* rouva
*Lagus, Aini,* rouva
*Pajunen, Leila, rouva*
*Piironen, Anja,* rouva
*Taivalsaari, Eero,* maisteri

## JOHTOKUNTA

*Ahola, Pentto O.,* ekonomi, varapj.
*Andersson, Inkeri,* rouva
*Capomaccio, Charles,* kauppat.maisteri
*Haavisto, Jouko,* rehtori
*Harmo, Runo,* yli-insinööri, pj.
*Johansson, Eila,* rouva
*Heliövaara, Mikko,* arkkitehti
*Sulonen, Kaius,* rehtori

## REHTORI

*Haavisto, Jouko,* rehtori, fil.maist., historiaa VIII A, psykologiaa VII C, VIII A B C, yhteiskuntaoppia I B, ammatinvalinnanohjausta lukiossa. Koulun palveluksessa 22. 5. 1958 alkaen, vakinainen 1. 4. 1959 alkaen.

## VAKINAISET OPETTAJAT

*Tapiomaa, Ulla,* fil.kand., vl., vararehtori, ruotsia III A, IV A, V A, VI A, VII A C, VIII A C. Koulun palveluksessa 1. 9. 1962 alkaen, vakinaisena 1. 9. 1964 alkaen.

*Halila, Hanna,* fil.maist., vl., suomea II A, IV B, V A, VI C, VII A, VIII B. Koulun palveluksessa 1. 9. 1958 alkaen, vakinaisena 1. 4. 1960 alkaen. Tyttöjen valvoja.

*Kuvaja, Raili,* teol.kand., vl., uskontoa I A B, II A B C, III B C, IV A, V A, VI A C, VII A, VIII A C. Koulun palveluksessa 1. 9. 1963 alkaen, vakinaisena 1. 9. 1964.

*Laitakari, Hilja,* fil.maist., vl., biologiaa ja maantiedettä I B, II B, III B, IV B, V B, VI C, VII B. Koulun palveluksessa vakinaisena 1. 9. 1967 alkaen.

*Lapatto, Ritva,* fil.maist., vl., matematiikkaa III C, VI B, VII B, VIII B sekä fysiikkaa VIII B. Koulun palveluksessa 1. 9. 1963 alkaen, vakinaisena 1. 9. 1965 alkaen.

*Nieminen, Syke,* fil.maist., vl, ranskaa VI A, VII A B C, VIII A B C, englantia V A B C. Koulun palveluksessa 1. 9. 1958 alkaen, vakinaisena 1. 9. 1959 alkaen. Kielistudion hoitaja.

*Ojala, Veli,* hum.kand., vl., Markku Mansnerin sijaisena 1. 8. 1972 alkaen, historiaa, yhteiskuntaoppia ja taloustietoa I A, II B, III A C, IV B C, V B C, VI A, VII C, VIII C.

*Pesonen, Eero,* fil.maist., vl., historiaa, yhteiskuntaoppia ja taloustietoa I C, II A, II C, III B, IV A, V A, VI B C, VII A B, VIII B. Koulun palveluksessa vakinaisena 1. 9. 1967 alkaen.

*Pohjakallio, Kari,* fil.kand., vl., biologiaa ja maantiedettä I A, II A, III A, IV A, V A, VI A, VII A, VIII A. Koulun palveluksessa 1. 9. 1959 alkaen. Vakinaisena 1. 4. 1967 alkaen.

*Rath, Kyllikki,* fil.kand., vl., saksaa II, III, IV, VI (pitkä), VII (pitkä), VIII (pitkä), VIII A (lyhyt). Koulun palveluksessa 1. 9. 1958 alkaen, vakinaisena 1. 9. 1961 alkaen.

*Seppäläinen, Irja,* fil.maist., vl., englantia II A, III B, IV A, VI C (pitkä), VII A (pitkä), VIII B (pitkä). Koulun palveluksessa vakinaisena 1. 9. 1963 alkaen.

*Vainio, Elna,* fil.maist., vl., suomea I A, II C, III A, IV A, V C, VI B, VII B ja VIII A. Koulun palveluksessa vakinaisena 1. 9. 1965 alkaen.

*Lounasmaa, Inkeri,* fil.maist., nl., englantia II B, IV B, V A B C, VI B (pitkä), VII B (pitkä), VIII A (pitkä). Koulun palveluksessa 8. 3. 1965 alkaen, vakinaisena 1. 9. 1967 alkaen.

*Rahkonen, Kerttu,* fil.maist., nl., matematiikkaa II B, III B, IV B, VI C, VII C sekä fysiikkaa VII B ja VII C. Koulun palveluksessa vakinaisena 1. 9. 1967 alkaen.

*Tarsala, Pirkko,* fil.maist., nl., ruotsia V B, VI B, VI C, VII B, englantia III A, VI (lyhyt), VII (lyhyt), VIII (lyhyt). Koulun palveluksessa vakinaisena 1. 9. 1967 alkaen.

*Laurikainen, Helinä,* hum.tiet.kand., logonomi, nl., suomea I B, II B, III B, V B, VIII C, puhetekniikkaa vapaaehtoiset ryhmät I A B C, II A B. Koulun palveluksessa 1. 9. 1965 alkaen, vakinaisena 1. 9. 1967 alkaen.

*Airas, Pirkko,* kuvaamataidonopettaja, harjoitusaineitten lehtori, kuvaamataitoa I A, II A, III A, IV A, IV B, V B, VI A, VI C, VII A, VIII A, VIII B. Koulun palveluksessa vakinaisena 1. 9. 1958 alkaen.

*Heliö, Ritva,* tekstiiliopettaja, tekstiilitöitä I A B C, II A B C, III A B C, vapaaehtoiset ryhmät IV A B C ja V C. Koulun palveluksessa 1. 9. 1958 alkaen, vakinaisena 1. 9. 1961 alkaen.

*Suolanen, Hannu,* hum.kand., musiikinopettaja *Marja-Liisa Melonin sijaisena* 4. 3. 1974—31. 5. 1974. Musiikinopetusta I A B C, II A B C, III A B C, vapaaehtoinen musiikki IV A B C, V A, B sekä alaluokkien kuorot ja orkesteri.

*Myllylä, Hertha,* kotitalousopettaja, kotitaloutta IV ja V luokkien tytöille. Koulukeittolan, ruokalan ja siivouksen valvoja. Koulun palveluksessa 1. 9. 1960 alkaen, vakinaisena 1. 9. 1962 alkaen.

*Noreila, Ritva,* liikunnanopettaja, harjoitusaineitten lehtori, terveysoppia V A ja V C, liikuntakasvatusta I A, II A, II B, III A, IV A, V A, V C, VI B C, VII B C, VIII. Koulun palveluksessa 1. 9. 1958 alkaen, vakinaisena 1. 9. 1959 alkaen.

## YLIMÄÄRÄISET JA SIJAISOPETTAJAT

*Ahola, Aini,* hum.kand., ylim., ruotsia I, II A, II B, III C, IV C, V C ja VIII B. Koulun palveluksessa 1. 9. 1960 alkaen.

*Erviö, Riitta,* fil.maist., ylim., suomea I, III, IV, VII C ja VI A; ammatinvalintaoppia V A B C. Kirjastonhoitaja. Koulun palveluksessa 1. 9. 1965 alkaen.

*Haavisto, Anja,* fil.maist., ylim., kemiaa IV A, IV B, IV C, VI B ja VI C (vapaaehtoinen ryhmä), fysiikkaa ja kemiaa III C (puolet luokasta) ja fysiikkaa V B. Koulun palveluksessa 1. 9. 1958 alkaen.

*Nuuttila, Pirjo,* hum.kand., ylim., ruotsia I A B C, II C, III B, IV B, saksaa (lyhyt) VI A C, VII B C, VIII C. Koulun palveluksessa 15. 9. 1971 alkaen.

*Ojala, Veli,* hum.kand., vl., *Markku Mansnerin* sijaisena 1. 8. 1972 alkaen, historiaa, yhteiskuntaoppia ja taloustietoa I A, II B, III A C, IV B C, V B C, VI A, VII C, VIII C.

*Peltonen, Liisa,* fil.kand., ylim., saksaa V A B C, VIII A B C (pitkä), VI B C, VII A C, VIII B (lyhyt), englantia III C, IV C. Koulun palveluksessa 1. 9. 1966 alkaen.

*Sinkari, Leena,* fil.kand., ylim., biologiaa ja maantiedettä luokilla I C, II C, III C, IV C, VI B, VII C, VIII B ja VIII C. Koulun palveluksessa 1. 9. 1971 alkaen.

*Sutinen, Heino,* luonnont.kand., ylim., matematiikkaa I A, II C, III A, IV C, VII A, VIII A ja VIII C, fysiikkaa V A ja C. Koulun palveluksessa 1. 9. 1966 alkaen.

*Vala, Helka,* fil.maisteri, ylim., englantia II C, V B C, VI A (pitkä), VII C (pitkä), VIII C (pitkä); ranskaa VI B C, VIII A. Koulun palveluksessa 1. 9. 1964 alkaen.

*Taka, Inkeri,* luonnont.kand., ylim., matematiikkaa luokilla I A, IV A, V A, V B ja VI A sekä fysiikkaa luokilla III A B ja C. Sairaslomalla 24. 10—2. 12. 1973, sijaisena maisteri Mäki.

*Hirvensalo, Kaarina,* liikunnanopettaja, ylim., terveysoppia V B, liikuntakasvatusta I B C, II C, III B C, IV B C, V B, VI A, VII A, VIII. Koulun palveluksessa 1. 9. 1963 alkaen. Ylimääräinen 1. 9. 1966 alkaen.

*Pentti, Esko,* käsityönopettaja, ylim., teknisiä käsitöitä I A B C, II A B C, III A B C. Koulun palveluksessa 1. 1. 1961 alkaen. Ylimääräinen 16. 12. 1970 alkaen.

*Outinen, Kira,* kuvaamataidonopettaja, hum.kand., ylim., kuvaamataitoa ja kirjoitusta I B C, II B C, III B C, IV C, V A C, VI B, VII B C, VIII C. Koulun palveluksessa 1. 9. 1962 alkaen, ylimääräinen 1. 2. 1964 alkaen.

*Suikki, Mauri,* liikunnanopettaja, ylim., terveysoppia V B C, liikuntakasvatusta I C, II B, III B C, IV A C, V B C, VI A C, VII B, VIII A C. Koulun palveluksessa 1. 8. 1971 alkaen.

*Matekovits, Borsa,* liikunnanopettaja, lehtori *Jussi Luukon* sijaisena 1. 10. 1973 alkaen, terveysoppia V A, liikuntakasvatusta I A B, II A C, III A, IV B, V A, VI, VII, VIII. Koulun palveluksessa 1. 10. 1973 alkaen.

## TUNTIOPETTAJAT

*Stegars, Elga,* hum.kand., pikakirj.op., venäjää VI A B C ja VII A C, pikakirjoitusta IV A B C ja V B C, konekirjoitusta V A B C. Koulun palveluksessa 1. 9. 1961 alkaen.

*Hyvärinen, Marja,* teol.kand., uskontoa, kirkkohistoriaa ja dogmatiikkaa I C, III A, IV B C, V B C, VI B, VII B C, VIII B. Koulun palveluksessa 1. 9. 1970 alkaen.

*Laine, Marja,* hum.kand., psykologiaa VI A B C, VII A B. Koulun palveluksessa 1. 1. 1971 alkaen. Sairaslomalla 20. 3—5. 4. Tunnit on pitänyt rehtori Haavisto.

*Lehtinen, Markku,* fil.kand., matematiikkaa I B, II A, fysiikkaa III A B sekä VIII C vapaaehtoinen ryhmä. Koulun palveluksessa 1. 9. 1969 alkaen.

*Maksimainen, Viljo,* pappiskand., ortod. uskontoa I, II, IV, VII ja VIII. Koulun palveluksessa 1. 8. 1971 alkaen.

## TERVEYDENHUOLTOHENKILÖKUNTA

Koululääkäri, lääket.lis. *Marja Tevaluoto-Aarnio* 20. 3. 1973 alkaen.

Kouluhoitaja, terveydenhoitaja *Leena Mäkikärki* 1. 1. 1963 alkaen.

## Henkilökunta

Kanslisti-kirjanpitäjä *Disa Leppänen* 3. 11. 1969 alkaen.
Toimistoapulainen (osapäivät.): *Pirkko Rouvinen* 15. 2. 1971 alkaen.
Vahtimestarit: *Johannes Mankinen* 1. 11. 1959 alkaen. *Irma Kontola* 23. 8. 1971 alkaen (tullut koulun palvelukseen 1. 9. 1964).

## Ruokalan henkilökunta

*Salmela, Salme,* keittäjä, vakinaisena 1. 12. 1966 alkaen.
*Kaatrakoski, Aili,* keittäjän apulainen, 1. 9. 1964 alkaen.
*Holm, Selma,* keittäjän apulainen, 4. 4. 1972 alkaen.

## Siivoojat

*Aholainen, Saimi,* 1. 6. 1964 alkaen.
*Mankinen, Anna-Lyydia,* 1. 9. 1962 alkaen.
*Pyykkö, Salme,* 20. 8. 1968 alkaen.
*Timonen, Tyyne,* 1. 9. 1964 alkaen.
*Wirtanen, Saga,* 1. 8. 1972 alkaen.

## LUOKANVALVOJAT

| | |
|---|---|
| I A | Heino Sutinen |
| B | Helinä Laurikainen |
| C | Marja Hyvärinen |
| II A | Markku Lehtinen |
| B | Ritva Heliö |
| | Esko Pentti |
| C | Marja-Liisa Meloni |
| | Hannu Suolanen |
| III A | Pirkko Airas |
| B | Pirjo Nuuttila |
| C | Aini Ahola |
| IV A | Ritva Noreila |
| | Mauri Suikki |
| B | Hilja Laitakari |
| IV C | Riitta Erviö |
| V A | Raili Kuvaja |
| B | Anja Haavisto |
| C | Veli Ojala |
| VI A | Kari Pohjakallio |
| B | Ritva Lapatto |
| C | Hanna Halila |
| VII A | Syke Nieminen |
| B | Pirkko Tarsala |
| C | Leena Sinkari |
| VIII A | Elna Vainio |
| B | Eero Pesonen |
| C | Kira Outinen |

# OPPILASLUETTELO

## I A

Aaltonen, Reima
Hietala, Petri
Hytönen, Markku
Hämäläinen, Jari vmus
Jääskeläinen, Jyrki
Kalliosaari, Yrjö[1]
Kauhanen, Cathrina ph
Kilpi, Katriina ph vmus
Kimiläinen, Anneli ph
Lahtinen, Ulla ph vmus
Lehmuskallio, Tiina ph
Lindeman, Carita ph vmus
Manninen, Petri ph
Mäkinen, Tony ph
Nurminen, Jukka ph
Nyholm, Katri ph
Oinonen, Jari
Rahikka, Juha
Raidèn, Kyösti
Raittila, Sirpa vmus
Ramberg, Risto ph
Rokka, Petteri ph
Sairanen, Keijo ph
Salkola, Mika ph
Seiro, Tuula vmus
Seppä, Johanna ph
Sormunen, Ari
Tanner, Ritva vmus
Tuunela, Iiris ph vmus
Tyllinen, Anni ph vmus
Westerholm, Christina ph
Wilenius, Mei-Ling vmus
Volanen, Sari ph vmus
Yrjölä, Anne
34

[1] saapui 2. 1. 1974

## I B

Aaltonen, Aila ph
Ainetdin, Tulan ph
Artema, Leena ph
Castrén, Mikael ph
Elasvuo, Timo ph
Gerdt, Jarmo ph
Hilden, Ritva ph
Hyvönen, Leena ph
Jalkanen, Kirsi[1]
Jantunen, Jaana ph vmus
Kantanen, Tarja ph vmus
Kinnunen, Kaija ph vmus
Koski, Pekka ph
Larima, Kirsi ph
Lehtonen, Petri ph
Luopa, Ari ph
Maatraiva, Jari ph
Martti, Juhani ph
Miettinen, Katariina ph vmus
Multia, Maarit
Mäkelä, Risto ph
Niemistö, Kari ph
Peltonen, Elina
Peräkorpi, Jarmo ph vmus
Peurala, Eero ph
Piironen, Ulla ph vmus
Rastas, Kari ph
Rekiranta, Timo ph
Ruusuvaara, Tuija ph vmus
Sjöblom, Ben ph
Tyrväinen, Jukka ph
Vilkki, Jouko ph
Välimäki, Katariina ph
33

[1] erosi 1. 12. 1973

## I C

Ahonen, Riitta ph
Alppi, Juha
Backlund, Eva ph
Hartikainen, Jyrki
Hukkanen, Mika ph
Inkeröinen, Minna ph vmus
Johansson, Jaana ph
Juntunen, Kari ph
Jäntti, Laura ph
Kankkunen, Jari
Korpela, Antti
Lauksio, Esko
Lehtinen, Maarit
Lehto, Eija
Liukko, Anita
Mäki, Jari
Pesonen, Alise
Poutanen, Ilpo ph
Pöyhönen, Anna-Rea ph
Sallinen, Tapio
Salmenaho, Timo
Savinainen, Raija ph
Seesvuo, Riikka
Silventoinen, Sari ph
Sulonen, Tehi ph vmus
Talvinko, Erkka ph
Tamminen, Eeva
Tirronen, Kari ph
Töppönen, Annette ph
Ullmanen, Olavi
Uuttu, Petteri ph
Wäre, Birgitta
32

## II A

Anttila, Pekka e ph
Dahllund, Jouni e
Fethulla, Jaana e ph
Heliö, Risto e
Holmborg, Sari e ph
Hoppa, Leena s ph
Huhtanen, Ari e
Jaarni, Aija e
Karjalahti, Seija e ph
Karjasilta, Jukka e
Karstela, Veli-Pekka e
Keränen, Anja e ph
Knuutinen, Suvi e ph
Korpivaara, Petri e
Krook, John s
Kättö, Matti s
Laihonen, Jari e ph
Lehtinen, Katja s ph
Makkonen, Päivi e
Mäkelä, Mika e
Nyberg, Petteri[1] e
Paavilainen, Aune e ph
Pelkonen, Aarno e
Peltonen, Kaj e
Pohjosmäki, Heikki e
Ravia, Kristiina e ph
Ruuttila, Anne e
Sassi, Jukka-Pekka e
Sorjonen, Ulla s
Vaajoensuu, Hannu e
Vanjoki, Lauri s
Vepsä, Sari e ph
Virtanen, Ville e
Väistö, Tiina e
Östman, Heli e
35

[1] eronnut 14. 11. 1973

## II B

Ahola, Tiko e
Ala-Ketola, Juha e ph
Aranko, Olli-Pekka e
Arokanto, Katri e
Bergström, Pirketta e ph
Hahl, Jutta s ph
Hattunen, Heli e ph
Heinonen, Markku e ph

Hodju, Timo[1] e
Holmberg, Henri e
Holopainen, Jussi-Pekka e ph
Hytönen, Jalo e ph
Ilvonen, Tuula e
Johansson, Helena e ph
Jokipii, Jukka e
Keso, Tuukka e
Kinnunen, Ossi e
Kohonen, Tuija e
Koivunen, Jukka s ph
Lehtonen, Jussi s
Lencioni, Roberto e ph
Lindberg, Markku e
Merenheimo, Ari e
Mikkonen, Airi e ph
Neva, Kirsti e ph
Niinimäki, Timo e ph
Ojanen, Jari[2] e
Parre, Sakari
Puomila, Eva e
Riihimäki, Anne e ph
Saarenvirta, Hannele e ph
Santasalo, Juha e ph
Siren, Christa e
Taxell, Merja-Riitta e ph
Toivonen, Terhi e
Vanjoki, Katariina e
Vesikko, Sari[3] e
Viljanen, Ulla-Maija e
Virtanen, Taru e
39

[1] saapui 16. 4. 1974
[2] saapui 12. 3. 1974
[3] saapui 20. 11. 1973

## II C

Alhasto, Tarja e
Dammert, Marjaana e
Hartikainen, Jari s
Hämäläinen, Teuvo e
Inkinen, Leena e
Kajander, Petri e
Kettunen, Leena e
Laineenoja, Kari e
Laineenoja, Leila e
Lehtinen, Jari e
Lemmetty, Juha e
Lummemäki, Väinö e
Luoto, Juha e
Mansner, Päivi e
Merilä, Matti e
Ojanen, Soile e
Paakkinen, Jaana e
Penttinen, Kari e
Petrow, Lauri
Piiparinen, Jaana e
Poutanen, Senja e
Reinikka, Ari e
Salminen, Jussi e
Salminen, Pertti e
Sarkala, Jussi s
Selroos, Laila e
Sipponen, Tuula e
Turtiainen, Tiina e
Uuksulainen, Kari e
Vanhasaari, Taina e
Wasenius, Eija s
Väyrynen, Juha s
32

## III A

Ahonen, Tarja e
Alopaeus, Heidi e
Alopaeus, Nina e
Auranen, Marjo e
Broms, Eeva e
Broms, Mikko e
Erviö, Tiina e
Fagerström, Juha e
Fock, Elina s
Hakala, Mikko s
Hirvonen, Jorma e
Jousmäki, Petri s

Karjalainen, Marja-Liisa e
Lagus, Heikki s
Lassila, Tuija e
Lauriala, Eija e
Lehtinen, Karri e
Leppäkynnäs, Ari e
Lipsanen, Päivi e
Lounamaa, Paula e
Malm, Santtu e
Mäkelä, Juho e
Nyholm, Teemu e
Ollila, Mirja e
Pajunen, Salme e
Pannila, Tuula e
Peiponen, Hannu e
Piironen, Jussi s
Piironen, Tuula e
Sandberg, Pekka e
Seimola, Satu s
Strandman, Juha e
Tanner, Juha s
Vepsäläinen, Marko e
Vesterinen, Ilkka e
Wilkki, Leena e
Virtanen, Riikka e
37

Kaunismäki, Veli-Pekka e
Kukkavuori, Kimmo s
Lappalainen, Annika e
Laurila, Marja s
Lesch, Sari e vmus
Lindström, Harri[2] e
Montin, Ulla e
Nyrövaara, Jukka e
Näntö, Jukka s ork
Palkonen, Timo e
Palmu, Olli e
Pulkkinen, Sari e
Puola, Dick e
Pylkkänen, Lea e
Ryhänen, Eeva[3] e
Räty, Marja e
Salaja, Juha e
Salmi, Outi e vmus
Salminen, Harri e
Salo, Martti e
Tallqvist, Ismo e
Tanner, Marja e
Torsti, Simo-Pekka e
37

[1] eronnut 20. 2. 1974
[2] saapunut 9. 1. 1974
[3] saapunut 4. 3. 1974

## III B

Achté, Kristiina e
Ajamo, Outi e
Annanniemi, Heini e
Anteroinen, Tom e
Asplund, Kai e
Cajander, Kirsti e
Ekonen, Aija[1] e
Enckell, Hannu e
Forsberg, Miikka e
Grönroos, Heli e
Heliövaara, Jaakko e ork
Jaatinen, Juha e
Juusela, Kirsimarja s
Järvinen, Tarja e

## III C

Andersson, Aino-Inkeri s
Baer, Merita e
Demasöör, Annemari e
Hannila, Olli e
Harjanne, Timo e
Hellaakoski, Antti e
Henttonen, Harri e
Härkönen, Kirsi e
Isoranta, Tuomas e
Jaakkola, Marja e
Johansson, Maarit e
Kankkunen, Klaus e
Kavilo, Jyrki e

Kinnunen, Krista s
Kinnunen, Outi e
Kuparsaari, Antti e
Laamanen, Leena e
Lehti, Maarit e
Lehto, Tuija e
Lindsberg, Perttu e
Nylander, Harri e
Ojanen, Martti e
Oksanen, Katriina e
Palmas, Päivi e
Palomaa, Matti e
Penttilä, Eila e
Puhakka, Risto s
Rehn, Tiina s
Ruuska, Otto[1] e
Sivori, Jaana e
Sjöman, Christian e
Soini, Helena e
Timonen, Mikko e
Tolkki, Ismo e
Tuuli, Jukka e
Östman, Anne e
36
[1] saapui 14. 1. 1974

## IV A

Bremer, Vesa e
Corner, Kristiina e
Dammert, Kristiina e vmus pk
Elasvuo, Markku s
Forsberg, Marjukka s käs pk
Hasanen, Arto e
Heliö, Harri e
Hyvärinen, Hilkka e
Ihalempiä, Ulla s käs
Isaksson, Isabella e
Jäntti, Liisa s käs
Karhula, Päivi e
Karhula, Risto e
Karjalahti, Harri e
Karjasilta, Juhani e
Koponen, Tiina e vmus
Korhonen, Kimmo e
Laitinen, Sirpa s käs vmus
Malmberg, Jari e
Martiskainen, Päivi e
Mattinen, Elina e vmus pk
Myllynen, Georg vmus pk
Noranto, Elina e vmus
Okkonen, Anssi e
Olsson, Vesa e
Paavilainen, Eeva e käs pk
Roiha, Rolf[1] e
Salo, Pekka e
Sandberg, Pirjo s käs
Sihvola, Anssi e
Sihvonen, Marja s vmus pk
Soikkeli, Pekka e
Sorjonen, Antti s
Sulunen, Sini s vmus käs
Tuokkola, Sari s käs
Turunen, Petri e vmus
Tähkäpää, Jarmo e
Valla, Veli-Pekka s
Vesikko, Juha[2,3] s
[1] eronnut 17. 12. 1973
[2] saapunut 20. 11. 1973
[3] eronnut 20. 3. 1974
39

## IV B

Artema, Pekka e
Brunila, Harri s mus
Harki, Mauri s
Heiniö, Marianne e
Hirviniemi, Juha e
Honkasalo, Jouni e
Hänninen, Tarja e mus pk
Inkeröinen, Elina s mus
Jaskara, Pekka e
Karppinen, Antero s
Karppinen, Petri s
Kasurinen, Tuula e mus tes

Kovala, Seija e mus
Kovanen, Tuomo e
Lagus, Antti s pk
Laine, Anne e mus pk
Laine, Sirkka s mus pk
Lehtonen, Karita e
Lindström, Jyrki e
Linna, Jukka e mus pk
Luotola, Timo s
Löflund, Nina e mus tes
Martas, Pauli e
Miettinen, Petri[1] e
Männistö, Annika[2] e
Natri, Leila[3] e
Piiparinen, Mirja e mus
Puolakkainen, Pauli e
Routasuo, Ilkka e
Ruusunen, Jaana e mus
Salaja, Leena e mus
Uuksulainen, Tuula e mus pk
Vakkuri, Kirsi e
Vanhala, Harri[4] e
Väisälä, Jukka e mus
Väänänen, Riikka e
36
[1] erosi 5. 1. 1974
[2] erosi 18. 4. 1974
[3] poissa kevätlukukauden
[4] erosi 11. 12. 1973

## IV C

Ainetdin, Fuad e
Ajamo, Heidi e mus
Askolin, Aki e
Estola, Laura s
Friberg, Erik e
Haapala, Liisa s
Hakala, Olli e
Immonen, Timo e
Jussila, Merja e
Jussila, Tuulikki e pk mus
Järvimaa, Majlen e mus

Karsma, Klaus e
Kaunismäki, Anne-Mari e mus
Kauppi, Anu e mus
Kovanen, Reijo e
Kuhakoski, Ilkka[1] e
Kukkavuori, Antti e
Kättö, Mika s
Laineenoja, Lea e pk
Linho, Tero e
Mäkinen, Riitta e mus
Nenonen, Jukka e
Peho, Jussi e
Pyykkönen, Leila s
Rantamäki, Pertti e
Saari, Ari e
Saari, Heikki e
Sallinen, Eeva-Riitta e pk
Soininen, Pia e mus tes
Sorvali, Eeva e mus tes
Turunen, Timo[2] e
Utriainen, Tuomo e
Vepsä, Ari e
Zenger, Kai e
Örn, Outi s pk
35
[1] saapui 29. 10. 1973
[2] saapui 2. 1. 1974

## V A

Artema, Jukka e
Fontell, Pekka s kn
Heliö, Erkki e
Helle, Kari s
Holmborg, Jari e
Huuhtanen, Riikka e kn
Kuusinen, Kari s
Leino, Jaana e
Lempiäinen, Pekka e kn
Lepistö, Hannu e
Lindholm, Kirsi e
Luoto, Margit e
Mäkinen, Jorma e

Mäkinen, Tiina[1] s
Mäkiö, Jaana e
Niemi, Riitta e mus
Noreila, Juha e
Nykänen, Leena e
Ojala, Ari e
Olsson, Tiina s kn
Pakkanen, Raimo e
Parviainen, Taina[2] s
Rissanen, Taito e
Ristola, Tomi e mus ja ork
Rostén, Päivi e
Rouvinen, Kirsi e kn
Ruotsalainen, Kimmo e
Räisänen, Anne e
Sarvanne, Seppo e
Sipponen, Timo e
Tallqvist, Antti e
Tiainen, Juha e
Tolonen, Erja[3] e
Tolonen, Merja e
Uro, Henrik e
Weckman, Erkki e
36
[1] eronnut 2. 5. 1974
[2] eronnut 30. 8. 1973
[3] eronnut 12. 9. 1973

## V B

Aho, Marjo e vmus
Hammaren, Juhani e
Heliö, Karla e
Hilden, Armi e
Hytönen, Harri e vmus
Jalomäki, Harri[1] e vmus kn
Jaukkari, Marja-Liisa[2] e
Johansson, Kristine e
Juslin, Kari[3] e kn
Kaira, Mikko s kn pk ve
Kansi, Juhani e vmus ork
Kere, Juha s kn pk ve
Kesti, Seija e
Korjus, Elisa e vmus
Kotikoivu, Eeva s vmus
Kyöstilä, Juha s
Larres, Outi e
Laurila, Erkki s
Lehti, Matti e
Lehto, Juhana e
Lindström, Marianne s
Mäkelin, Anneli s vmus
Nurminen, Jaakko e
Penttilä, Rauni e
Reinikka, Terttu e
Rekola, Erkki e
Salemo, Kurt s kn pk
Salminen, Tuija e
Salovaara, Mikko e vmus ork
Schiray, Risto e vmus
Sora, Markku s
Sora, Pertti s
Sulonen, Satu s vmus ork
Tiainen, Sirkku[4] e
Turkki, Teppo e vmus ork kn
Welti, Jari e vmus kn
Willberg, Timo e
37
[1] ollut poissa osan kevätlukukautta
[2] ollut poissa osan kevätlukukautta
[3] erosi 21. 12. 1973
[4] saapui 12. 9. 1973

## V C

Aranko, Kari e kn pk
Arvola, Timo s
Aspiala, Eero s kn
Asumaa, Markus e
Enckell, Eija e kn
Estola, Marja s kn
Estola, Seppo s
Hampaala, Timo e
Hiekkala, Juha e
Hietanen, Heikki[1] e
Hokkanen, Arto e
Honkanen, Rauno s

Isoranta, Heikki e pk
Jousmäki, Tiina s
Kokkala, Leila e kn
Korhonen, Anne e
Korpela, Jaakko e
Laine, Stina[4] e
Laurikainen, Sampo[2] e
Liivala, Ritva e kn tes
Loma, Teija e
Lounamaa, Markku s
Miettinen, Anne e tes
Niemi, Merja s tes
Oksanen, Tapio e kn pk
Paavilainen, Anu e kn tes
Pirtinheimo, Jari[3] e
Pohjanpalo, Risto e
Räty, Tuulikki e kn tes
Rönkkö, Markku e
Sairanen, Tarja e kn
Siltanen, Harri e
Skarra, Eija e kn
Tahvonen, Olli e
Timonen, Anu e
Torsti, Tiina e kn tes
Valtavirta, Arja e
Vesterinen, Kari e
38
[1 2 3] poissa osan kevätlukukautta
[4] erosi 10. 4. 1974

## VI A

Ahola, Kirsi e ls pb vs
Anker, Peggy[1] e ls pb vs
Aspiala, Liisa s le ps vb
Baer, Sari e ls ps
Baumann, Peter s le ps vb
Bergström, Jean e ls pb vs
de Castellaz, Dennis s le pb vs
Hakkarainen, Maare e ls ps
Hasanen, Rauno e ls ps
Heino, Anne e ls pb vs
Helle, Mika s le pb vs
Hyvönen, Marjaana e ls pb vs
Jäntti, Leila e ls vve pb vs
Järvinen, Soile e ls ps vb
Kanninen, Markku e ls ps
Kavilo, Tiina e ls ps vb
Laurila, Heikki e ls ps
Lemmetty, Sirkka e ls vve ps vb
Okkonen, Kirsi-Marja e ls ps
Oksa, Maija e ls pb vs
Pesonen, Laura e ls ps
Pitkänen, Merja[2] s le ps
Pursi, Tarja e ls ps
Pylkkänen, Hanna e ls pb vs
Syrjä, Helena e ls ps
Tarvainen, Eeva e ls ps
Tuuli, Reija e ls pb vs
Wahlroos, Heikki e ls ps
Vesikko, Petteri[3 4] e ls pb vs
29
[1] erosi 20. 12. 1973
[2] erosi 20. 3. 1974
[3] saapui 27. 11. 1973
[4] erosi 20. 12. 1973

## VI B

Alopaeus, Klaus e ls ps
Castrén, Markku s le pb vve
Ekman, Jan e ls pb vs
Fabricius, Ulla e ls pb vs vve
Fock, Hans s le pb
Haavisto, Pekka e lr ps vb
Hytönen, Reino e lr ps
Järvinen, Marko e ls ps
Keiho, Markku s le pb
Kinnunen, Jari s le ps
Korpela, Jukka e ls pb vs
Laine, Helena s le pb
Lehto, Teemu e ls pb vs vve
Liikanen, Tapio e ls ps vb
Lindgren, Allan[1] e ls pb

Lipsanen, Juha e ls pb vs
Matikainen, Esko e lr pb vve
Moilanen, Juha e ls pb
Näppäri, Pirjo s le pb vs
Peura, Jaakko e ls pb
Pälä, Outi e ls pb vs
Rantasalo, Timo e ls pb
Selkämaa, Jouko e ls ps
Torkko, Heidi e ls pb
Tuure, Jyrki e ls pb vs
Utriainen, Markku e ls pb vs
Vaajoensuu, Outi e ls pb
Wahlberg, Timo e ls ps
Wahlroos, Heikki[2] e ls ps
Vehkala, Olli e ls pb vs
Virtanen, Hannu e ls pb
31
[1] erosi 5. 1. 1974
[2] siirtyi kielilinjalle 26. 11. 1973

## VI C

Aarniala, Eija e ls
Ahonen, Tuula e ls ke
Asikainen, Risto e ls
Asola, Jarmo e lr
Blom, Birger[1] e lr
Hertz, Maija-Leena s le
Hukkanen, Matti e ls
Härkönen, Sirpa e lr ke
Javanainen, Marjut e ls
Karhu, Antti e lr ke
Karppinen, Arja-Leena s le
Kirvesmäki, Jaana e ls
Lemmetty, Risto e ls ke
Liestalo, Terttu e ls
Liikanen, Taina e ls
Lyytikäinen, Aki e lr
Näntö, Rita s le ke
Oksa, Matti s le ke
Pakkala, Timo e ls
Palkonen, Tiina e ls
Penttilä, Simo-Pekka s le
Pohjonen, Seppo e lr
Pulkkinen, Seija e ls ke
Pöyhönen, Pia e ls
Rantamäki, Ilkka e ls ke
Ristimäki, Eila e lr
Salmi, Riitta e lr
Salmi, Ritva-Leena e ls
Salo, Pertti e ls
Soikkeli, Matti e ls
Sulkava, Birgitta[2] e ls vve
Tuokkola, Ritva s le
Tuura, Jyrki s le ke
Valenius, Matti e ls
Venesjärvi, Timo e ls
Wilkman, Hannele e lr
Vuorenmaa, Kristiina e ls
37
[1] erosi 2. 1. 1974
[2] poissa osan kevätlukukautta

## VII A

Dammert, Kimmo s le ps
Eravuo, Eija s le pb
Johansson, Hannele e ls ps
Johansson, Riitta e ls ps
Kesti, Elsi e ls pb
Koskinen, Tiina e ls ps vb
Lalin, Ulla e ls ps
Lang, Anette e ls ps vb
Larres, Jaakko e ls ps vb
Lauriala, Paula e ls ps vb
Lehtonen, Hannele e ls ps vb
Levinsky, Ilana e ls ps vb
Lindsberg, Päivi e ls ps vb
Lonka, Kirsi e ls ps vb ven
Löflund, Annika e ls pb
Lönnholm, Tiina e ls ps
Martikainen, Marja[1] e ls ps
Noreila, Laura[1] e ls ps ven
Nuutinen, Taina e ls ps
Pajunen, Helena e ls ps ven
Piironen, Tiina s le ps
Rasilainen, Arja e ls ps vb

Riikonen, Seppo e ls ps vb
Saari, Päivi e ls pb
Sandberg, Vesa[1] e ls ps
Säilä, Sirpa s le ps
Tanner, Irma s le ps
Utter, Juha e ls ps
Värtelä, Marja s le vps pb
29

[1] koko lukuvuoden USA:ssa stipendiaattina

## VII B

Aho, Irmeli pe lr pb ma
Andersson, Heikki ps le ps vb ma
Asumaa, Hannu pe ls ps ma
Fabricius, Olli pe ls ps vb ma
Fontell, Markku ps le pb ma
Haavisto, Riitta pe ls ps vb ma
Harmo, Timo pe lr pb ma
Heliö, Pihla pe ls pb ma
Heliövaara, Eero pe ls pb ma
Henttonen, Raija ps le pb vs ma
Kahila, Hannu pe ls ps vb ma
Kangas, Kai pe ls pb ma
Korander, Rolf pe ls ps vb ma
Kovala, Tero ps le pb ma
Kyläkoski, Erkki pe ls pb ma
Lipsanen, Sirkku pe ls pb ma
Lounamaa, Anne ps le pb ma
Luhtala, Timo ps le pb ma
Paasjoki, Leila pe ls pb ma
Peho, Pekka pe ls ps ma
Penttilä, Lea pe ls pb ma
Rantala, Teijo ps le pb ma
Selkämaa, Maarit pe ls ps vb ma
Sievänen, Tapani pe lr ps vb ma
Stenberg, Jukka ps le ps vb ma
Tuominen, Ritva pe lr pb ma
Valla, Timo pe ls ps ma
27

## VII C

Aaltonen, Timo e ls
Ahlström, Hanne e lr
Cornér, Marika e ls fys
Dickman, Christian e ls
Frick, Eeva-Kristiina e lr
Haaskivi, Kai e ls
Heininen, Satu s le
Hertz, Erkki s le
Hirvi, Jukka[1] e ls
Kahelin, Jarmo e lr
Kanniainen, Terttu-Kaarina e lr
Karpatskij, Pauli e lr fys ve
Kautto, Kirsi s le
Keso, Lasse e ls fys
Koljonen, Virpi s le fys
Louna, Pia-Riikka e lr
Luotola, Jukka s le fys
Männistö, Jukka e lr fys
Pelkonen, Riikka s le fys
Pöyhönen, Kimmo e lr fys
Rantamäki, Timo s le
Rantasalo, Jukka e ls
Routasuo, Pekka s le fys
Räty, Helena e lr fys
Savonen, Eero e ls
Soini, Sauli e ls
Tuokkola, Virpi s le
Taattola, Juha[2] e ls
Tilli, Harry e lr
Tuura, Timo e ls
Vaara, Kai s le ve
Virtanen, Kari e lr
32

[1] erosi 22. 3. 1974
[2] poissa osan kevätlukukautta

## VIII A

Aarnio, Jussi e ls ps
Airio, Tarja e ls ps
Ancker, Jael e ls ps vb

Enlund, Pertti e ls ps
Herkiä, Susanna e ls ps vb
Holopainen, Anu s le pb
Hyvärinen, Päivi s le ps vb
Hämäläinen, Arja s le ps vb
Jarden, Renée e ls pb vs
Joki, Ulla e ls ps
Kanninen, Pirjo e ls ps
Karjalainen, Maylis e ls pb
Kolehmainen, Margit s le ps
Korpivaara, Jukka s le ps
Koukku, Marja-Riitta e ls ps
Laihanen, Outi e ls ps
Leino, Marjo e ls ps
Lindström, Leena e ls ps
Loponen, Maarit s le ps
Lähteelä, Seija s le ps
Matikainen, Tuula e ls ps
Mykkänen, Simo-Pekka e ls ps
Nenonen, Ulla e ls ps
Noponen, Merja e ls ps
Parmala, Veli-Matti e ls ps
Räykkälä, Harry s le ps
Ström, Reijo s le ps
Tavan, Kirsi e ls ps
Tiainen, Kari e ls ps
Tulikallio, Kurt e ls ps
Tynninen, Jarmo e ls ps
Vaittinen, Maarit e ls ps vb
Venesjärvi, Sirpa-Liisa e ls ps
Wiikeri, Markku s le ps
Viljanen, Jukka e ls ps
Värtelä, Antti e ls pb
36

## VIII B

Halme, Eija s le pb vs
Heimo, Esko s le pb
Heloma, Tiina e lr pb
Hokkanen, Timo e ls ps
Johansson, Erik e ls ps
Kari, Liisa e lr pb
Komulainen, Tuomo e lr ps
Kuusinen, Jarkko s le pb vs
Leinonen, Matti e ls ps
Liikanen, Ilkka e ls ps
Merenmies, Eija e lr pb
Muttilainen, Hilkka e ls pb
Mäkelä, Anna s le pb vs
Niemelä, Jukka e ls ps vb
Palén, Markku s le ps
Pelkonen, Markku s le ps vb
Pelkonen, Timo s le pb vs
Penttilä, Jyrki e ls pb
Rantanen, Eija e ls pb
Riikonen, Raimo e ls pb
Saikkonen, Jukka e ls pb
Salaja, Eeva-Liisa e ls ps
Salkama, Anneli e lr ps
Salovaara, Kari e ls pb vs
Savonen, Pekka e lr ps
Seppälä, Jukka s le pb
Suhonen, Jukka e ls pb
Syväniemi, Jukka e ls ps
Tuurala, Kirsti s le pb
Vaajoensuu, Juha e ls ps
Väisälä, Pekka e ls ps
31

## VIII C

Ahola, Ulla-Riitta e ls
Bade, Jan e ls
Forsman, Leena e ls
Holopainen, Erkki e ls fys
Hyvönen, Kirsti s le
Karppinen, Tapani s lr
Koskinen, Jussi e ls
Leino, Helena e ls
Lindgren, Taina e lr
Lindström, Ari e ls
Luhtala, Jarmo s le fys
Nylander, Pirjo e ls fys
Ojamo, Päivi e ls
Pajunen, Lauri e ls

Parre, Tiina e lr
Rautanen, Eivor e ls
Ristimäki, Markku e ls
Ruutu, Jaana s le
Salo, Riitta e ls fys
Sandell, Marina e ls
Sarvanne, Tuuli e ls
Savinainen, Arja s le
Solin, Jarmo e ls
Sumelius, Leo e ls
Syväniemi, Eero e ls
Turkki, Timo e ls
Turunen, Matti e ls
Tuuli, Merja e ls
Valkamo, Kari s le
Virkkunen, Toni[1] e ls
Väänänen, Maija s le
31

[1] erosi 1. 9. 1973

*Lyhenteet*

*e* = *englanti*
*s* = *saksa*
*r* = *ranska*
*l* = *lyhyt kurssi*
*lat* = *latina*
*ph* = *puhetekniikka*
*käs* = *käsityö*
*pk* = *pikakirjoitus*
*kn* = *konekirjoitus*
*mus* = *musiikki*
*v mus* = *vapaaehtoinen musiikki*
*ps* = *pakollinen sielutiede*
*vs* = *vapaaehtoinen sielutiede*
*pb* = *pakollinen biologia*
*vb* = *vapaaehtoinen biologia*
*ke* = *kemia*
*fys* = *fysiikka*
*vr* = *vapaaehtoinen ranska*
*ork* = *orkesteri*
*ve* = *venäjä*
*ma* = *matematiikan erikoiskurssi*

# OPPIENNÄTYKSET

## Uskonto

I lk Peltola: Vanhan testamentin työkirja. Tekstit Raamatusta.

II lk Peltola: Uuden Testamentin työkirja. Tekstit Raamatusta.

III lk Nikunen: Apostolien seurassa. Raamatusta Apostolien teot. Vuorisaarna. Tutustumista Paavalin kirjeisiin.

IV lk Raittila: Suomen kirkkohistoria.

V lk Nikunen: Raamattutieto. Runsaasti Raamatun tekstejä.

VI lk: Nikolainen—Raittila: Uskonnot ja nykyaika. Nikolainen—Raittila: Kristinusko ja nykyaika kpl 1—20.

VII lk Pirinen—Laasonen: Lukion kirkkohistoria.

VIII lk Nikolainen—Raittila: Kristinusko ja nykyaika kpl 21—29. Kerrattu lukion uskonnon kurssi.

Eri luokilla kirjallisia kertauksia, virsilaulua, keskustelutunteja, tutustumiskäyntejä.

## Ortodoksinen uskonto

I—II lk Aikamme uskontokirja 5. Raamatun käyttöä.

IV lk Tarvasaho: Ortodoksisen kirkon historia, kpl 68—88.

VII lk Kirkinen—Railas: Ortodoksisen kirkon historia, kpl 1—48.

VIII lk Padalka: Ortodoksisen kirkon uskonoppi.

## Historia ja yhteiskuntaoppi

I lk Haavisto—Mansner—Pesonen: Yhteiskunta ympärillämme. Kouluhallituksen vahvistaman oppisuunnitelman mukaisesti käsitelty em. oppikirjan perusteella seuraavia aiheita: yksilö ja yhteisö, kokoustekniikka, opiskelutekniikka, tärkeimmät hallintoelimet, oikeuslaitos, taloustietoa, kuluttajavalistusta, tiedotusvälineet, kansainvälinen yhteistoiminta.

II lk Perälä—Kiuasmaa: Keskikoulun historian oppikirja 1. Oppilastöitä (työvihkot), opetuselokuvia.

III lk Perälä—Kiuasmaa: Keskikoulun historian oppikirja 2. Oppilastöitä, opetuselokuvia.

IV lk Lehtonen: Vuosisadat vierivät 2. Opetuselokuvia, ajankohtaiskatsauksia, oppilastöitä.

V lk Huttunen: Vuosisadat vierivät 3. Ajankohtaiskatsauksia, opetuselokuvia, museokäyntejä. Yhteiskuntaoppia käsitelty hallitusmuodon perusteella, poliittiset puolueet esitelty jokaisen puolueen ohjelman mukaisesti. Taloustiedon kurssi ja osallistuminen taloustietokilpailuun. Kirjallisia kertauksia.

VI (A ja C) Vierros—Kirkinen—Häkli: Maailma ennen ja nyt 1. Ajankohtaisia katsauksia, opetuselokuvia, kirjallisia kertauksia.

VII (A ja C) Vierros—Paasivirta—Riikonen: Maailma ennen ja nyt. Ajankohtaiskatsauksia, opetuselokuvia, kirjallisia kertauksia. Jokaisella luokalla laadittu kirjallinen lyhyt tutkielma jostakin historiallisesta aiheesta.

VIII lk Vehvilä—Castrén: Suomen historia. Taloustietoa ja yhteiskuntaoppia. Kirjallisia kertauksia.

VI B Lukiokokeilu. Kouluhallituksen asettaman työryhmän laatiman muistion perusteella käsitelty seuraavat aiheet: Valmisteleva jakso, Aasian, Afrikan ja Amerikan varhaiskulttuureja, antiikin peruskurssi, keskiaika ja renessanssi, yhteiskuntaoppia ja ajankohtaisaiheita 10 oppituntia, yhteiskuntasuunnittelun kurssi. Oppilailla apuna oppikirja Vierros—Kirkinen—Häkli: Maailma ennen ja nyt 1 sekä koulussa laadittua ja monistettua opetusmateriaalia ja Eero Pesonen: Yhteiskuntasuunnittelu. Opetuselokuvia. Kaikki luokan oppilaat ovat työryhminä laatineet jonkin ajankohtaiskatsauksen. Kirjallisia kertauksia.

VII B Lukiokokeilu. Edellä mainitun muistion perusteella käsitelty seuraavat aiheet: Itsevaltiuden ajasta Napoleoniin (18 tuntia), yleinen historia Wienin kongressista nykypäiviin (45 tuntia), Suomen historia vuodesta 1809 toiseen maailmansotaan (19 tuntia). Lisäkurssina käsitelty Timo Harmo, Tero Kovala, Erkki Kyläkoski, Maarit Selkämaa laatima Latinalaisen Amerikan menneisyyttä ja nykyisyyttä käsittelevä työ. Kokeilurungon perustana käytetty oppikirjoja: Vierros—Paasivirta—Riikonen: Maailma ennen ja nyt 2, Vehvilä—Castrén: Suomen historia lukioluokkia varten. Opetuselokuvia, kirjallisia kertauksia.

## Psykologia

VI lk Lehtovaara—Hagfors: Psykologia, luvut I—II, VIII—IX.

VII lk Lehtovaara—Hagfors: luvut III—VI, X.

VIII lk koko kurssi kerrattu.

Kaikilla luokilla käsitelty psykologian sovellusaloja ja merkitystä jokapäiväisessä elämässä.

## Äidinkieli

Kielioppina Aimo Turunen: Äidinkielen kielioppi I—III lk, Setälä—Nieminen—Ojajärvi: Suomen kielen oppikirja IV—V lk. Lukukirjana Viksten—Ahti—Arpo—(Kunnas): Aikamme lukukirja.

I lk kieliopista § 1—18 ja 38—48. B harjoituskirjana Äidinkieli 5a, C pelkkä harjoituskirja 5a ja b. Aikamme lukukirja 5a. A lastenkirjoja, C Molnàr: Koulupoikia. A joululehti, 9 ainetta. B ja C erilaisia kirjoitusharjoituksia.

II lk Kieliopista A ja C § 18 ja 50—56, B § 38—48 ja 50—56. Harjoituskirjana A ja C Kirjoita taiten, B Äidinkieli 6a. Aikamme lukukirja 6a; A Haahtela—Mattila: Runon matkassa, Kontaktikirjoja. Suullisia esityksiä. B nuorisokirjojen esittelyjä; aineita. A ja C 9 ainetta.

III lk Kieliopista § 56—61. A harjoituskirjana Kirjoita taiten, C Tupala: Elävää kieltä 6. kouluvuotta varten ja Äidinkieli 8 b. A ja C Aikamme lukukirja 6a, B sama 5a ja Joenpelto: Ralli. Haastatteluja, kotikaupunkia koskevia esittelyjä ja kirjaesitte-

lyjä. A 9 ainetta, B ja C erilaisia kirjoitusharjoituksia.

IV lk Kieliopista § 137—186. A harjoituskirjana Kirjoita taiten, C Elävää kieltä 7. kouluvuotta varten. B ja C Ahon Rautatie teoksen ja televisiofilmin pohjalta, C Aikamme lukukirja 6b, A ja B Vänrikki Stoolin tarinoita A lisäksi Yrjö Jylhän runoja, Keskikoulun lukukirja 4; ryhmähaastatteluja; B Kontaktikirjoja, ryhmätöitä uudemmasta kirjallisuudesta ja elokuvista; C Helsinki-aiheisia esityksiä, erilaisia kirjoitusharjoituksia. A ja B 9 ainetta.

V lk Kieliopista § 187—220. Kalevala pääasiallisesti ryhmätöinä. A Kontaktikirjoja; ex tempore -esityksiä ajankohtaisista aiheista, ryhmäkeskusteluja. B kirjaesittelyjä, keskusteluja. C Ryhmätöitä matkailumainoksista, radio- ja televisio-ohjelmista, lehdistöstä, tietokirjoista tai kaunokirjallisista teoksista; muistiinpanojen harjoittelua. Yhdeksän ainetta.

VI A, B ja C Oikeakielisyyttä ja tyylioppia. Mattila—Mäenpää—Ruoppila: Sananiekka ja harjoituskirja. Kivi: Seitsemän veljestä. Yhdeksän ainetta.

VI A Kielitietoa. Kielentuntemuksen peruskurssi (kouluradio 1974). Ojajärvi: Maailmankirjallisuuden mestarinovelleja I—II. Runojen analysointia. Esityksiä nykykirjallisuudesta.

VI B Ryhmätöitä. Jokainen ryhmä valmistanut esityksen matkailumainoksista, Seitsemästä veljeksestä valitsemastaan teemasta ja esitellyt tietokirjan tai kaunokirjallisen teoksen. Yhdessä analysoitu sanomalehtiartikkeleita ja arvosteluja.

VI C Setälä—Nieminen—Ojajärvi: Suomen kielen oppikirja § 221—242. Huovinen: Havukka-ahon ajattelija. Ojajärvi: Maailmankirjallisuuden mestarinovelleja. Tarkka: Novellin parhaita. Katsaus novellin ja näytelmän eri lajeihin. Nauhoitettuja kouluradiolähetyksiä modernista lyriikasta. Ryhmätöitä kirjallisuudesta.

VII A, B ja C Oikeakielisyyttä ja tyylioppia, kertausapuneuvona Sananiekka ja monisteita. A ja B Kupiainen: Suomen kirjallisuuden vaiheet luvut I—VI. Yhdeksän ainetta.

VII A Haila—Kauppinen: Sanan mahti, Saarimaa: Lukemisto I. Levynäytteitä. Aho: Juha. Ryhmätöinä analysoitu oppilaiden valitsemia teoksia. Teatteri- ja elokuva-arvosteluja.

VII B Ryhmätöitä matkailumainoksista. Jokainen oppilas esitellyt valitsemansa novellin ja ollut opponenttina. Yhteisenä teoksena Maailmankirjallisuuden mestarinovelleja. Novellin teoriaa. Kirjaesittelyjä. Sanomalehtitekstien analysointia. Harjoiteltu muistiinpanojen tekemistä.

VII C Tiedotusopin pääkohtia oppilastöineen. Suomen kirjallisuuden vaiheet kansanrunoudesta 1930-luvulle (Kupiainen), oppilaiden kirjaesityksiä, Sanan mahti ja Lukemisto I—II. Jotuni: Arkielämää. Novelleja.

VIII A, B ja C Oikeakielisyyttä ja tyylioppia. Sananiekka harjoituskirjoineen ja monisteita. Kupiainen: Suomen kirjallisuuden vaiheet VII—VIII. Ylioppilasaineita 1973. Kahdeksan ainetta.

VIII A Kukin oppilas esitellyt kirjailijan tai runoilijan tai teoksen. Kirjallisia äänilevyjä. Sanomalehtitekstien analysointia. Muistiinpanotekniikkaa.

VIII B Saarimaa: Lukemisto I—II. Pekkanen: Tehtaan vajossa, Lapsuuteni. Ryhmätöitä ja paneelikeskusteluja kirjallisuudesta. Joukkotiedotusoppia.

VIII C Oppilasesityksiä ja keskusteluja kirjallisuudesta.

## Ranskan kieli

*kielilinja*

VI A Sohlberg: Bonjour Monsieur Dupont, kpl 1—16 sekä niihin liittyvä kielioppi. Studioharjoituksia. Kirjoitusharjoituksia ranskan kielellä.

VII A Sohlberg: Bonjour Monsieur Dupont, kpl 15—25 sekä kielioppi kokonaisuudessaan pääpiirteissään. Lyhyitä ylioppilastehtäviä ja muita tekstejä. Micro-Robert-sanakirjan käyttöä. Studioharjoituksia. Kirjoituksia ranskaksi. Keskusteluharjoituksia Monsieur André Boullenger'n johdolla.

VII A Sohlberg: Bonjour Monsieur Dupont, kpl 24 lähtien loppuun. Aikakausilehtitekstejä ja kirjallisuusotteita. Lyhyitä ylioppilastehtäviä. Micro-Robert sanakirjan käyttöharjoituksia. Studioharjoituksia. Kirjoituksia ranskaksi ja suomesta ranskaan. Keskusteluharjoituksia Monsieur André Boullenger'n johdolla.

*matemaattinen ja humanistinen linja*

VI A B Sohlberg: Bonjour Monsieur Dupont, kpl 1—12 sekä niihin liittyvä kielioppi. Studioharjoituksia. Kirjoituksia ranskaksi.

VII B C Sohlberg: Bonjour Monsieur Dupont, kpl 11—18. Alkeet kerrattu saman tekijän kirjan On y va mukaan. Studioharjoituksia. Kirjoituksia ranskaksi. Keskusteluharjoituksia Monsieur André Boullenger'n johdolla.

VIII B C Sohlberg: Bonjour Monsieur Dupont kpl 22—loppuun. Kielioppi pääpiirteissään. Lyhyitä ylioppilastehtäviä. Studioharjoituksia. Kirjoitusharjoituksia ranskaksi ja suomesta ranskaan.

## Saksan kieli

*Ensimmäinen vieras kieli*

II A, B ja C Auramo—Pesonen: Wir fangen an, kpl. 1—37. Vastaava kielioppi harjoituksineen. Studioharjoituksia. Saksankielisiä kirjoituksia.

III A, B ja C Sama oppikirja, kpl. 37—53. Vastaavat kielioppikohdat harjoituksineen. Studioharjoituksia. Saksankielisiä kirjoituksia.

IV A, B ja C Palasto—Jatkola: Saksankirja keskikouluille I valikoiden loppuun. Auramo—Pesonen: Wir lernen weiter, kpl. 1—9. Vastaavasti kielioppia harjoituksin. Studioharjoituksia. Kuuntelu- ja ymmärtämisharjoituksia. Saksankielisiä kirjoituksia.

V A, B ja C Auramo—Pesonen: Wir lernen weiter, kpl. 5—25. Vastaava kielioppi ja harjoituksia. Oheislukemistona Matthews: Krümel als Detektiv. Studioharjoituksia. Erilaisia kirjoituksia.

VI A, B ja C Sama oppikirja, kpl 18— loppuun. Assmann—Nikkilä: Modernes Deutsch 10 kpl. Kieliopista substantiivi- ja adjektiivioppi sekä tähän liittyen Ossi Lahden kieliopillisesta harjoituskirjasta vastaavia harjoituksia. Oheislukemistona Erich Kästner: Drei Männer im Schnee. Studioharjoituksia. Erityyppisiä kirjoituksia, myös käännöksiä suomesta saksaan ja aineita.

VII A, B ja C Kaski—Louhivaara: Neue deutsche Übungstexte, kpl 12—30. Kirjallisuusotteita ja ajankohtaisia tekstejä. Oheislukemistona Ossi Lahti: Deutsch in Dur und Moll sekä kuukausittain aikakauslehti Scala internationale. Kieliopista lukusanat, pronominit ja verbiopin pääkohtia vastaavin harjoituksin yllä mainitusta harjoituskirjasta. Studioharjoituksia. Erityyppisiä kirjoituksia.

VIII A, B ja C Kaski—Louhivaaran kirjasta ylioppilastehtävät vv. 1960—1973 sekä 10 kpl. muita harjoitustehtäviä. Kirjallisuusotteita saksankielisen kirjallisuuden alalta, ajankohtaisia tekstejä monisteina, oheislukemistona Scala internationale kuukausittain. Erityyppisiä kirjoituksia. Kielioppi kerrattu pääpiirteittäin harjoituksin.

*Toinen vieras kieli*

VI lk Kaski—Mäkinen: Deutsch für die Oberstufe kpl 1—30 harjoituksineen. Studioharjoituksia. Kirjoituskokeina täydennys-, muunnos- ja kyselytehtäviä.

VII lk Em. oppikirjasta kpl. 31—49. Kieliopista käsitelty lähinnä adjektiivi- ja verbioppia. Studioharjoituksia. Uusimuotoisia kirjoituksia. Oheislukemistona Erich Kästner: Drei Männer im Schnee.

VIII lk Em. oppikirjasta valikoituja kappaleita, osa kursorisesti. Ylimääräisiä ylioppilastehtäviä (60-luku ja 70-luku). Kieliopista kerrattu keskeisimmät kohdat. Studioharjoituksia ja kuunteluharjoituksia. Monimuotoisia kirjoituksia.

## Englannin kieli

*Ensimmäinen vieras kieli*

II lk Antonen—Miettinen: Let's Speak English I kpl 1—42. Vastaava kielioppi ja harjoituksia. Antonen—Christensen: Let's Write English I A. Kirjoituksina sanelu-, muunnos- ja täydennystehtäviä. Studioharjoituksia.

III lk Let's Speak English I kpl 43—69. Antonen—Christensen: Let's Write English I B. Kirjoituksia kuten edellä. Studioharjoituksia.

IV lk Let's Speak English II kpl 1—43. Vastaava kielioppi ja harjoituksia. Monimuotoisia kirjoituksia. Studioharjoituksia.

V lk Let's Speak English II kpl 51—80. Vastaava kielioppi ja harjoituksia. Monimuotoisia kirjoituksia. Studioharjoituksia.

VI lk Let's Speak English II kpl 70—90. Ylimääräiset ylioppilastehtävät. Sohlberg: Four-Part Exercises in English kpl 1—20. Miettinen: Englannin kielioppi §§ 43—98. Oheislukemistoina Steinbeck: The Pearl ja Stevenson: Dr. Jekyll and Mr. Hyde. Monimuotokirjoituksia. Studioharjoituksia.

VII lk Antonen—Laine: Let's Read English valikoiden. Four-Part Exercises kpl 11—30. Ylioppilastehtävät vv. 1958—1970. Miettisen kielioppi luettu loppuun. Monimuotokirjoituksia. Studioharjoituksia.

VIII lk Let's Read English valikoiden. Ylioppilastehtäviä. Nuotio: Let's Translate: kpl 35—75. Miettisen kielioppi kerrattu. Kirjoituksia kuten edellä, kuuntelu- ja tekstin ymmärtämiskokeita. Studioharjoituksia.

Englantilainen opettaja Jeremy Parsons on johtanut keskusteluharjoituksia eri luokilla kaksi kertaa viikossa.

*Toinen vieras kieli*

VI lk Sohlberg: Friends across the Sea kpl. 1—19 harjoituksineen. Kirjoituksina monimuototehtäviä. Studioharjoituksia.

VII lk Em. oppikirjasta kpl. 19—26 harjoituksineen. Miettinen: Lyhyt englannin kielioppi §§ 1—35. Ylimääräisiä ylioppilaskirjoituksia. Monimuototehtäviä ja kaksipuolisia kirjoituksia. Studioharjoituksia.

VIII lk Em. oppikirja luettu loppuun valikoiden samoin kielioppi kokonaisuudessaan. Ylimääräiset ylioppilaskirjoitukset. Monimuotokirjoituksia, studioharjoituksia.

## Ruotsin kieli

I lk Kaukoranta—Nikkinen: Lär dig svenska 1a harjoituskirjoineen kpl 1—36. Monimuotokirjoituksia. Studioharjoituksia.

II lk Kaukoranta—Nikkinen: Lär dig svenska 1a harjoituskirjoineen kpl 35—52. Monimuotokirjoituksia. Studioharjoituksia.

III lk Kaukoranta—Nikkinen: Lär dig svenska 1a kpl 52—77 harjoituksineen. Monimuotokirjoituksia. Studioharjoituksia.

IV lk Kaukoranta—Nikkinen: Lär dig svenska 2b kpl 1—19 harjoituksineen. Monimuotokirjoituksia. Studioharjoituksia.

V lk Kaukoranta—Nikkinen: Lär dig svenska 2b kpl 18—38 harjoituksineen. Monimuotokirjoituksia. Studioharjoituksia.

VI lk (kielilinja) Kaukoranta—Nikkinen: Lär dig svenska 2 kpl 39—loppuun. Kaarna—Suominen: Ruotsin kielen harjoituksia 1 kpl 1—20. Pelkonen—Miettinen: Ruotsin kielioppi §§ 5—28, 57—66, sekä Lahti: Kieliopillisia harjoituksia vastaavat harjoitukset. Opiskelutekstejä Kar de Mumma—Red Top: Blandade kryddor. Monimuotokirjoituksia. Studioharjoituksia.

VI lk (matemaattinen ja humanistinen linja) Kaukoranta—Nikkinen: Lär dig svenska 2 kpl. 38 loppuun. Kaarna—Suominen: Ruotsin kielen harjoituksia 1 kpl 1—25. Pelkonen—Miettinen: Kort svensk språklära §§ 1—25 sekä Lahti: Kieliopillisia harjoituksia vastaavat harjoitukset. Monimuotokirjoituksia. Studioharjoituksia.

VII lk (kieli- ja humanistinen linja) Kaukoranta: Lär dig svenska 3 kpl 21, 33, 34, 50, 53, 57, 58, 75, 77, 79, 84, 85, 101. Collin: Ruotsinkielen käännöstehtäviä kpl 20, 23, 25, 26, 28—36, 40, 42, 44, 45, 47—50, 52, 53, 55, 56, 59, 61, 62, 64, 71, 76, 82, 84, 89. Pelkonen—Miettinen: Ruotsin kielioppi §§ 29—55, 74—86 sekä Lahti: Kieliopillisia harjoituksia vastaavat harjoitukset. Opiskelutekstejä Kar de Mumma—Red Top: Blandade kryddor, Kerstin Thorvall: Thomas — en vecka i maj; Noveller i urval för gymnasiet. Monimuotokirjoituksia. Studioharjoituksia.

VII lk (matemaattinen linja) Kaukoranta: Lär dig svenska 3 kpl 9, 10, 19, 20, 35, 36, 37, 65, 66, 67, 73, 74. Collin: Ruotsin kielen käännöstehtäviä kpl 36—70. Pelkonen—Miettinen: Ruotsin kielioppi §§ 34—56 sekä Lahti: Kieliopillisia harjoituksia vastaavat harjoitukset. Opiskelutekstejä Noveller i urval för gymnasiet. Monimuotokirjoituksia. Studioharjoituksia.

VIII lk (kieli- ja humanistinen linja) Kaukoranta: Lär dig svenska 3 kpl 21, 30,

41, 42, 46, 100, 101. Collin: Ruotsin kielen käännöstehtäviä kpl 56—84. Pelkonen—Miettinen: Ruotsin kielioppi §§ 66— loppuun sekä Lahti: Kieliopillisia harjoituksia vastaavat harjoitukset. Ylioppilastehtävät K-66—73. Opiskelutekstejä Kar de Mumma—Red Top: Blandade kryddor, Kerstin Thorvall: Thomas — en vecka i maj. Monimuotokirjoituksia. Studioharjoituksia.

VIII lk (matemaattinen linja) Kaukoranta: Lär dig svenska 3 kpl 57, 58, 59, 61, 77, 78. Collin: Ruotsin kielen käännöstehtäviä kpl 60—72. Pelkonen—Miettinen: Ruotsin kielioppi §§ 79—89 harjoituksineen. Lisäksi kerrattu kieliopin pääkohdat harjoituskirjan "Testaa ruotsin taitosi" avulla. Monimuotokirjoituksia. Kieliradio- ja studio-ohjelmia.

## Matematiikka

I A, B, ja C Hakalehto—Honkanen—Kaila—Ranta: Matematiikka 5.

II A, B ja C Hakalehto—Honkanen—Kaila—Ranta: Matematiikka 6.

III A, B ja C Hakalehto—Honkanen—Kaila—Ranta: Matematiikka 7.

IV A, B ja C Vilenius—Yrjönsuuri: Koululaisen matematiikka 8 ja Ranta—Leikkonen: Geometria luvut 7—10.

V A, B ja C Vilenius—Yrjönsuuri—Laine: Koululaisen matematiikka 9 ja Ranta—Leikkonen: Geometria luvut 11—16.

### *Kielilinja*

VI A Laine—Malinen: Lukion matematiikka I luvut 1—7.

VII A Laine—Malinen: Lukion matematiikka I luvut 8—9, II:sta luvut 1—7.

VIII A Laine—Malinen: Lukion matematiikka II luvut 8—10. Kurssit kerrattu.

### *Matemaattinen linja*

VI B Lehtosaari—Leino: Matematiikka 10.

VII B Pekkala—Oinas—Kukkonen: Lukion algebra II ja III:sta luvut 7 ja 8 ja Väisälä: Trigonometria.

VIII B Pekkala—Oinas—Kukkonen: Lukion algebra III loppuun, Väisälä: Geometria §§ 119—143 sekä Laine: Matemaattiselle linjalle.

### *Humanistinen linja*

VI C Laine—Malinen: Lukion matematiikka I.

VII C Laine—Malinen: Lukion matematiikka II luvut 1—8 ja Malinen: Tilastotieteen ja todennäköisyyslaskennan alkeet.

VII C Laine—Malinen: Lukion matematiikka II luvut 8—10. Kurssit kerrattu.

## Fysiikka ja kemia

III lk Hyyti—Vironseppä: Fysiikka ja kemia 7.

IV lk Okkola: Keskikoululaisen kemia.

V lk Aalto—Mustonen: Fysiikka keskikouluja varten.

VI B (matemaattinen linja) ja VI C (humanistinen linja) Tiilikainen—Virtamo: Kemia I kokonaan ja Kemia 2:sta orgaaninen kemia.

VII B (matemaattinen linja) Hyyti—Nikkola—Viljamaa: Fysiikka 10 kokonaan ja Fysiikka 11:sta luvut 9—16.

VII C (humanistinen linja) Ahtee—Ranta: Fysiikan peruskurssi lukioluokille §§ 1.1.—8.14.

VIII B (matemaattinen linja) Kattainen: Fysiikan oppikirja lukioluokille II §§ 57—91. Kurssi kerrattu.

VIII C (humanistinen linja) Ahtee—Ranta: Fysiikan peruskurssi lukioluokille §§ 8.14.—10.13. Kurssi kerrattu.

## Biologia

Oppikirjoina Leikola—Pohjakallio—Saarinen—Seiskari—Taarna: Perusbiologia (I—III luokat).

Soveri—Ulvinen—Kalliola: Kasvioppi (IV—V luokat).

Lehtonen—Nuorteva—Seiskari: Eläinoppi 2 (IV—V luokat).

Sorsa—Leikola—Mattila—Sisula—Sorsa: Lukion biologia (VII—VIII).

I lk Perusbiologia 2a ja b. Työtavat: yksilöllistä työskentelyä, ryhmätöitä maastossa ja luokassa, mikroskopointia, esitelmiä ja lajintuntemusharjoituksia. Tutustumiskäyntejä Eläintieteelliseen museoon, Kasvitieteelliseen puutarhaan ja kasvihuoneisiin.

II lk Perusbiologia 3a ja b. Työtavat kuten edellä. Näyttely viljelymaiden ekosysteemistä.

III lk Perusbiologia 4a. Työtavat: Yksilöllistä työskentelyä, tehtäviä ympäristönsuojelua käsittelevistä filmeistä, lajintuntemusharjoituksia. Jaetun luokan työtunneilla on tehty maasto- ja laborointitöitä Huhta—Kontuniemi—Tahvonen: Värikäs luonto havaintokirjan mukaan.

IV lk Soiden, vesien ja tunturien eliömaailma. Sienet ja bakteerit. Työtavat: ryhmätöitä maastossa ja luokassa kurssin ekosysteemeistä, työmonisteita yksilölliseen työskentelyyn, laborointia, näyttelyitä vesibiologiasta, lajintuntemusharjoituksia. Tutustumiskäyntejä Talin jäteveden puhdistamoon.

V lk Kasvi- ja eläinjärjestelmät, anatomiaa, fysiologiaa ja ekologiaa. Ihmisen biologia. Työtavat: yksilöllisiä ja ryhmätöitä, esitelmiä, tehtäviä ympäristönsuojelua käsittelevistä filmeistä, laborointia, mikroskopointia. Tutustumiskäyntejä eläinmuseoon ja matelijanäyttelyyn.

VII lk Luvut: Elämä, Solu ja Yksilö. Työtavat: luentoja, työmonisteita yksilölliseen työskentelyyn, filmejä tehtävineen.

VIII lk Luvut: Populaatio ja Ekosysteemi. Kertausta.

## Maantiede

Oppimateriaalina Tapana—Saviranta: Värikäs maailma ja Harrastamme maantietoa I ja II (I—IV luokat).

Ekholm—Niemelä—Vasari—Virtanen: Pohjoismaat, Laulajainen—Saviranta—Tapana: Maantiedon työt 9, Taloudellisen Tiedotustoimiston Suomen teollisuus ja työvihko, Kaupunkisuunnitteluviraston julkaisuja (V luokat).

Peruskartasto (I—V luokat).

Niemelä—Virtanen: Yleismaantiede (VI luokat).

I lk Napaseudut, Afrikka, Australia, Oseania. Työtavat: yksilöllisiä ja ryhmätöitä, tehtäviä filmeistä.

II lk Etelä- ja Väli-Amerikka, Etelä- ja Itä-Aasia. Työtavat kuten edellä.

III lk Etu-Aasia, Pohjois-Amerikka, Neuvostoliitto. Työtavat kuten edellä. Jaetun luokan työtunneilla on tehty kartan mittakaavan muutostehtäviä, kausaaliprofiileja, kartta-analyysejä, graafisia esityksiä maantieteellisistä tilastoista sekä väestövuoden näyttely.

IV lk Eurooppa. Työtavat: yksilöllisiä tilasto- ja karttamateriaalin käyttöharjoituksia, ryhmätöitä, tehtäviä filmeistä.

V lk Pohjoismaat. Työtavat: STV:n tilastoihin pohjautuvia töitä, kohorttianalyysejä, esitelmiä, ryhmätöitä, yksilöllisiä aluesuunnittelutehtäviä, tehtäviä filmeistä. Tutustumiskäyntejä kivimuseoon, Sanoma OY:n sanomapainoon ja Helsingin seutukaavaliittoon.

VI lk Yleismaantiede. Työtavat: maisema-analyysejä, esitelmiä, luentoja, suunnittelutehtäviä, kartta-analyysejä, tehtäviä filmeistä.

## Kuvaamataito

I lk Muisti- ja mielikuvituspiirustusta. Lyijykynätöitä, koristesommittelua. Ryhmätöitä ja vesivärikokeiluja. Kaitafilmausta.

II lk Muisti- ja mielikuvituspiirustusta. Vesiväritekniikkaa ja värioppia. Taideteollista sommittelua. Kaitafilmausta. Lumiveistos.

III lk Valaistusilmiöiden tutkimista. Suuntalyhennys. Väriopin kertaus. Taideteollista sommittelua. Muovailua. Yhdyskuntasuunnittelua.

IV lk Projektio- ja rakennuspiirustusta. Taideteollista sommittelua. Tilatutkielma. Muovailua. Kaitafilmausta.

V lk Perspektiiviopin alkeet. Taidehistoriaa. Graafista ja taideteollista sommittelua. Valokuvausta, tilakuvitusta ja yhdyskuntasuunnittelua. Tinakoru. Linoleumikaiverrus tai öljyvärimaalaus.

VI—VIII lk Taidehistoriaa ja siihen liittyviä tehtäviä. Graafista ja taideteollista sommittelua. Aksonometriaa ja arkkitehtuuriopetusta. Yhdyskuntasuunnittelua. Valokuvausta. Ihmisen roolit kuvassa. Kaitafilmausta. Erilaisia materiaalikokeiluja. Öljyvärimaalaus. Temperamaalaus: ikoni.

Kuvaamataidonopetuksen yhteydessä on kokeiltu kuvallisen viestinnän opettamiseen soveltuvia tehtäviä: on mm. analysoitu erityyppisiä kuvia ja pohdittu kuvan kokemi-

sen ongelmia eri tilanteissa. Kaikilla luokka-asteilla on ollut näyttelyissä käyntejä, juhlien koristelutehtäviä ja mainosten valmistamista. Eri luokka-asteitten oppilaita on osallistunut kuvaamataidonopetuksen tavoitteita koskevaan kyselyyn.

## Liikuntakasvatus

I—VIII lk Tytöt: Voimistelussa vapaa- ja telineliikkeitä sekä kunto-ohjelmia. Kansantanhuja ja tansseja eri maista sekä alaluokilla liikuntaleikkejä. Urheilussa yleisurheilua, maastojuoksua, suunnistusta, pyöräilyä, uintia, hiihtoa, luistelua, keilaamista, kori-, lento-, jää-, jalka- ja pesäpalloa. Opetuselokuvia eri aiheista. Puhalluselvytyksen opetus Anne-nuken avulla kaikilla luokilla.

I—VIII lk Pojat: Voimistelussa vapaaliikkeitä, kuntovoimistelua, telinevoimistelua, kilpailuja ja otteluja. Urheilussa tekniikkaopetusta, harjoituksia ja kilpailuja seuraavissa lajeissa: Yleisurheilu, maastojuoksu, suunnistus, luistelu, jääkiekko, hiihto, jalkapallo, koripallo, lentopallo, harjoituspelejä, uinti, melonta, pyöräily ja keilaus.

Tytöillä ja pojilla Cooperin testi syksyllä kaksi kertaa ja keväällä kerran.

## Terveysoppi

V lk Karvonen—Karvonen: Keskikoulun terveyskirja.

## Tekstiilityöt

I lk Kone- ja käsinompelua ja virkkausta. Työt: laukku tai lippalakki, nahkavyö tai kukkaro, housut tai hame, erilaisia virkkaustöitä.

II—III lk Edellisiä työtapoja harjoiteltu lisää sekä lisäksi neulontaa käsin ja neulekoneilla. Töitten kohdalla on ollut useita vaihtoehtoja. Valmistettu yöpukuja, hameita, housuja, puseroita, nahka- ja turkistöitä. III lk ommellut talousasun.

IV—V lk (vapaaehtoiset ryhmät) Valmistettu vaativampia pukuompelutöitä ja runsaasti neuletöitä käsin ja neulekoneilla.

Oppikirja I—V lk: Tyttöjen käsityön opas.

## Tekninen käsityö

I lk Puutöinä: sorvaustyö, lumikiitäjä, pienoispurjevene, moderni veistos ja väkkärä. Metallitöinä: rautalankaveistos ja pienoisjääkiekkomaila. Vapaatöinä: viestikapuloita, rannevahvistajia ja kynätelineitä. Korjattu leluja sekä urheiluvälineitä.

II lk Metallitöinä: vaakuna, valukauha tai tuhkakuppi ja koristeveitsi. Puutöinä: kynttilälampetti, periskooppi ja sorvaustyö. Vapaatöinä: pienoisjääkiekkomailoja, pin-

settejä, päällystetty esineitä muovilla ja valettu riipuksia. Korjattu ja huollettu polkupyöriä ja urheiluvälineitä. Valmistettu myyjäisesineitä.

III lk Metallitöinä: kynttilänsammutin tai sähkömoottori, naulakko, kolkutin tai tuuliviiri, pannunalunen tai grillivartaat ja valettu riipuksia. Puutöinä: sorvaustyö ja kynttilälampetti. Vapaatöinä: kynttilälyhtyjä, linnunpönttöjä, päällystetty esineitä muovilla. Korjattu ja kunnostettu mopedeja, polkupyöriä ja urheiluvälineitä. Valmistettu näyttämötarvikkeita ja myyjäisesineitä.

## Kotitalous

*Tytöt*

IV lk Käytännöllisen ruoanvalmistuksen ja leipomisen perusasiat luokkaopetuksena, myöhemmin eri tyyppisiä aterioita ryhmäopetuksena. Hintalaskelmia. Ruokatavara- ja työvälineoppia. Kodinhoidon opetusta.

V lk Ruoanvalmistusta, leipomista ja säilöntää. Käytetty teollisuustuotteita ja suoritettu hinta- sekä laatuvertailuja. Ravinto-oppia. Kalori- ja hintalaskelmia. Käsitelty taloudellisia ja ajankohtaisia kodinhoidollisia kysymyksiä. Penkinpainajaisillallisen valmistamisen ja tarjoilun yhteydessä on saatu kokemusta juhlatilaisuuksien järjestelystä. Tutustumiskäynti kauppatorille ja -halliin, sähkölaitoksella saatu opetusta sähkönkäytöstä.

Oppikirja: Väänänen—Sorri: Kotitalouden oppikirja.

## Musiikki

I lk Musiikinteoriaa. Rytmi- ja säveltapailuharjoituksia. Äänenmuodostusharjoituksia. Hengellisiä lauluja. Oppikirjana Pohjola—Cederlöfin Musica II sekä harjoitusvihko. Lauluja myös Musica III:sta sekä eri monisteista. Nokkahuilunsoittoa. Tutustumista orkesterin eri soittimiin. Oppilaiden soitto- ja lauluesityksiä. Musiikin kuuntelua.

II lk Musiikinteoriaa. Äänenmuodostusharjoituksia. Hengellisiä lauluja. Tutustuttu tunnetuimpiin säveltäjiin ja heidän teoksiinsa. Lauluja Musica II:sta sekä eri monisteista. Nokkahuilunsoittoa. Oppilaiden pitämiä musiikkiesitelmiä. Musiikin kuuntelua ja arvostelua.

III lk Hengellisiä lauluja sekä lauluja Musica II:sta ja eri monisteista. Käsitelty tunnettuja säveltäjiä ja heidän teoksiaan. Tutustuttu musiikin eri aikakausiin. Musiikkiesitelmiä oppilaiden ryhmätyönä. Musiikin kuuntelua ja arvostelua. Kuunneltu oppilaiden omia levyjä.

IV A, B ja C, V A ja B lk Vapaaehtoinen musiikki. 2-äänistä laulua, laulujen nauhoitusta, laulua kitaroiden säestyksellä. Musiikin kuuntelua. Levyjen analysointia. Tutustumiskäynti Finlandia-taloon sekä Finnfoxin äänilevystudioon. Musiikkiesitelmiä.

Kuoro: Äänenmuodostusta. Lauluja valikoiden eri lähteistä. Esiintymisiä koulun juhlissa.

Orkesteri: Soitettu kappaleita eri kokoelmista mm. Pop för skolorkester: Yesterday ja Michelle sekä Suolasen 'Könsikäs'.

## Venäjän kieli

*(vapaaehtoinen)*

VI lk Ojanen—Halko: Opi venäjää I kpl 1—14. Ääntämisharjoituksia. Sanelukirjoituksia. Täydennys- ja käännöstehtäviä.

VII lk Em. oppikirjasta kpl 12—32, osa kursorisesti. Kuunteluharjoituksia. Täydennys- ja käännöstehtäviä.

## Pikakirjoitus

*(vapaaehtoinen)*

IV lk Kaila: Pikakirjoituksen alkeis- ja harjoituskirja. Lukuharjoituksia. Kirjoitusharjoituksia sanelun mukaan. Oppilaat osallistuneet valtakunnalliseen ns. 50 tavun järjestelmäkokeeseen.

V lk Kerrattu edellisen vuoden kurssi. Tutustuttu ehtolyhennyksiin seuraten oppikirjaa Kaila—Räty: Opi lyhentämään. Kirjoitusharjoituksia 50—150 tavun nopeudella minuutissa. Oppilaat ottaneet osaa valtakunnallisiin (100 tavua/min.) pikakirjoituskilpailuihin.

## Konekirjoitus

*(vapaaehtoinen)*

V lk Kivekäs: Konekirjoituksen alkeet. Kirjoitettu harjoitukset 1—15, 27 ja 33 pääkohdittain. Tutustuttu alustavasti kansainvälisiin saavutuksiin ja harjoitteluohjeisiin.

## Puhetekniikka

*(vapaaehtoinen)*

Luokilla on pyritty ns. luovan dramatiikan pohjalta oppilaiden kokonaisilmaisun vapauttamiseen ja mielikuvituksen kehittämiseen. Rentouttamista, musiikillista liikuntaa ja improvisoimista on käytetty harjoitusmuotoina.

## Ammatinvalintaoppi

V lk Mihin ammattiin? -oppikirjan, ammattikoulutusta esittelevien julkaisujen, opetuselokuvien ja oppilaiden ryhmätöiden välityksellä käsitelty eri ammattiryhmiä, työelämän vaatimuksia, työmarkkinoita sekä jatko-opintomahdollisuuksia. Opiskelutekniikkaa. Asioimiskirjoitusta. Henkilökohtaista neuvontaa.

## KIELISTUDIO

Koulun 20-paikkainen kielistudio oli käytössä kuudetta lukuvuotta. Studiovuorot on jaettu siten, että jokaisella luokalla on ollut säännöllinen studiotuntinsa kussakin luokalla opiskellussa kielessä kerran kymmenpäiväisen työjakson aikana. Studiovuoroista on pidetty tarkasti kiinni. Pidettyjen studiotuntien määrä oli koko lukuvuoden aikana 900, joista 465 pidettiin syyslukukaudella.

Äänitemateriaalia on pyritty lisäämään mahdollisuuksien mukaan. Uutta kaupallista materiaalia on saatu eri kieliin. Kaikki kieliradion ohjelmat on otettu talteen ja niitä on käytetty runsaasti myös luokkatyöskentelyssä.

Oppilaat ovat suhtautuneet myönteisesti studiotyöskentelyyn ja he, samoinkuin opettajatkin, pitävät sitä olennaisena osana kielten opiskelusta.

Kielistudion hoitajana on toiminut Syke Nieminen.

## KOULUN KIRJASTO

Koulun kirjastossa oli 1. 5. 1974 yhteensä 8 762 luetteloitua nidettä. Kirjastoon on ostettu lukuvuoden aikana yhteensä 72 teosta. Lisäksi kirjasto on saanut muutamia lahjoituksia ja siihen on liitetty erilaisia näytteinä saatuja kirjoja sekä aikaisempina vuosina kerättyjä teoksia varastokirjastosta.

Vapaaoppilaskirjastossa ja siihen liittyvässä lukemistokirjastossa on 268 nimikettä. Tätä kirjastoa on kartutettu yhteensä 14 eri teoksella tai teossarjalla. Tästä kirjaston osasta saavat lukukausimaksuista vapautetut oppilaat lainata vuoden ajaksi tarvitsemansa oppikirjat. Teossarjoja käytetään eri luokilla oheislukemistoina. Lainauksia tästä kirjaston osasta on ollut 128.

Kirjastoluokka on ollut lukuvuoden aikana avoinna 5 kertaa 10 päivässä. Lainauksia oli syyslukukaudella 37 ja kevätlukukaudella 78. Kirjastonhoitajana on toiminut Riitta Erviö.

Erikoiskirjastona opettajien käytössä on erillinen kasvatusopillinen kirjasto, jossa oli lukuvuoden lopussa 233 nimikettä.

## KERHOTOIMINTA

Oppilaskunta muutettiin syksyllä teinikunnaksi. *Teinikunnan* hallitukseen valittiin puheenjohtajaksi Pekka Haavisto, varapuheenjohtajaksi Eero Heliövaara, sihteeriksi Teppo Turkki, rahastonhoitajaksi Teemu Lehto sekä jäseniksi Antti Karhu, Tero Kovala ja Sampo Laurikainen. Teinikunnan kuraattorina on toiminut fil.kand. Markku Lehtinen.

Teinikunnalla on ollut edustaja Helsingin Teiniyhdistyksen syys- ja kevätpiirikokouksissa sekä Suomen Teiniliitto r.y:n syys- ja kevätliittokokouksissa.

Jokavuotinen rajaseutukeräys, joka suoritettiin opettajiston avustamana, tuotti hyvän tuloksen. Itsenäisyyspäivän iltana huolehdittiin koulun juhlavalaistuksesta.

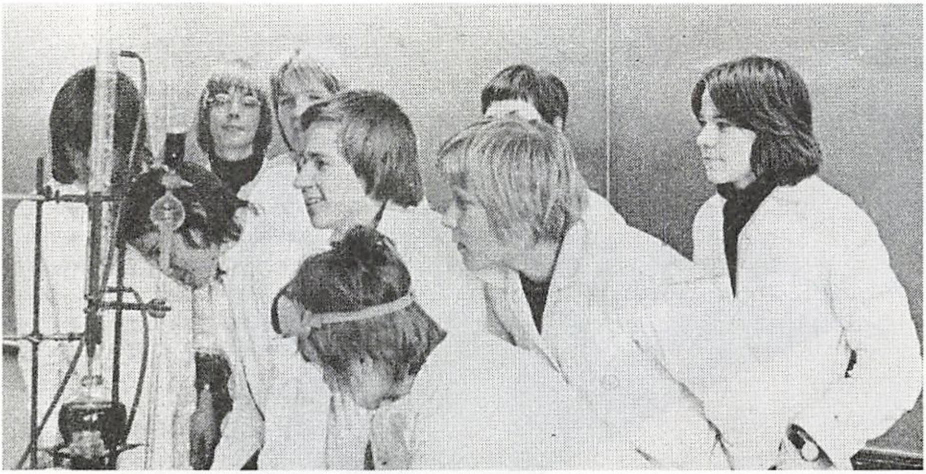

*Koulun vanhin kerho — Kemian kerho Nitro — on kokoontunut joka torstai työillan merkeissä.*

Kemian kerho *Nitron* toiminta on lukuvuoden aikana jatkunut kerran viikossa järjestettyjen työiltojen merkeissä. Ensimmäisen kerran kerhon toiminnan aikana on kerhossa kuitenkin tämän talven aikana suoritettu kaksi Luonto-Liiton hyväksymää kultamerkkityötä. Toisen tekijä oli kahdeksasluokkalainen Jukka Seppälä ja työn aihe oli kvalitatiivinen tutkimus sienen "valkea tupasmalikka" sisältämistä epäorgaanisista alkuaineista. Toisen kultamerkkityön teki Eero Heliövaara (VII B) aiheenaan: trifenyylikarbinolin valmistus bentsoehaposta ja bromibentseenistä.

Syyskuussa kerholaiset olivat mukana Helsingin ydinfysiikan laitoksella järjestetyssä esittelytilaisuudessa ja huhtikuussa kerho tutustui Valtion maatalouskemian laitoksen laboratorioon. Kerho osallistui myös Alkon suorittamaan pullokeräykseen ja siihen liittyvään tutkimukseen. Kerhon puheenjohtajana toimii Teppo Turkki V B, sihteerinä Juha Kere V B, rahastonhoitajana Erkki Heliö V A ja kuraattorina fil.maist. Anja Haavisto.

Luontokerho *Vanessan* toimihenkilöt: puheenjohtaja Pekka J. Lempiäinen V A, varapuheenjohtaja Seppo Sarvanne V A, sihteeri Kai Vaara VII C, rahastonhoitaja Timo Luhtala VII B, kuraattori fil.maist. Leena Sinkari.

Kerholle hyväksyttiin säännöt 17/10.

Kokousten runkona käytettiin osittain Luonto-Liiton "Luonnonharrastuksen opas" -monistetta. Kokousten muu ohjelma on sisältänyt tietokilpailuja, filmejä, dia- ym. kuvia, esitelmiä.

Työilloissa tehtiin linnunpönttöjä sekä materiaalia Naistoimikunnan joulumyyntiä varten.

Kerho järjesti pari linturetkeä. Lisäksi osallistuttiin Helsingin Luontopiirin Yyterinretkeen. Luontoliiton syyskursseilla S. Sarvanne ja Kai Vaara, kevätkursseilla K. Vaara.

Alkon pullotutkimukseen osallistuttiin yhdessä kemiankerho Nitron kanssa.

*Valokuvaus on suosittu harraste, jonka ohjaus nivoutuu nykyisin kuvaamataidon opetukseen.*

Järjestettiin saaristo-aiheinen valokuvanäyttely. Tammikuussa ilmestyi 27-sivuinen Amiraali.

Kerho osallistui tarmokkaasti "Uhanalaisen luonnon puolesta" -kampanjaan; myytiin kortteja, paitoja, julisteita; pidettiin aamunavaus ja järjestettiin kaappiesittely.

*Kiinan kielen kerho.* Vuoden 1971 syksyllä toimintansa aloittanut kerho on kokoontunut kuluneena lukuvuonna kerran viikossa. Työtunnit ovat olleet varsinaisten oppituntien luontoisia. Kieltä on opiskeltu äänilevyjen ja -nauhojen avulla. Pääasiallisena lähdeteoksena on käytetty Moskovan yliopiston kiinan kielen uudistettua peruskurssin oppikirjaa. Opetustyössä on käytetty hyväksi myös Helsingin yliopiston kiinan kielen jatkokurssin luentoja.

Kerholaiset ovat järjestäneet illanvieton, johon vieraaksi saatiin kiinankielentaitoinen henkilö, fil.maist. Lilli Paatero. Hän on asunut Pekingissä 18 vuoden ajan, joten kerholaisilla oli mahdollisuus saada välittömästi vastaukset moniin heitä kiinnostaneisiin kiinalaista elämänmuotoa koskeviin kysymyksiin. Maist. Paatero on tarvittaessa ystävällisesti tukenut kerhon toimintaa mm. tarkastamalla kerhon keväällä 1973 järjestämän kiinan kieltä esittelevän näyttelyn. — Kerhon opettajana on toiminut maisteri Elga Stegars.

*Venäjän kielen kerho* on kokoontunut lukuvuoden aikana kerran viikossa maisteri Elga Stegarsin johdolla. Kieltä on opiskeltu erilaisten äänilevykurssien avulla. Lisäksi on kuunneltu venäläistä musiikkia ja venäläisiä satuja. Kuva-aineistoa käyttäen on tutustuttu Neuvostoliiton kulttuuriin.

*Pikakirjoituskerho* on kokoontunut lukuvuoden aikana viikottain. Oppikirjasta Kaila—Räty: Opi lyhentämään on harjoiteltu kappaleet 1—19. Alustavasti on tutustuttu ruotsin, saksan ja englannin kielten pikakirjoitussovitteisiin. Kerholaiset ovat osallis-

tuneet valtakunnallisiin (150 tavua/min. ja 200 tavua/min.) pikakirjoituskilpailuihin. Kerhon kuraattorina on toiminut pikakirj.opett. Elga Stegars.

*Valokuvauskerho* ei lukuvuoden aikana ole kokoontunut kerhoiltoihin lainkaan, mutta sitä runsaampaa on ollut oppilaiden vapaamuotoinen toiminta laboratoriossa. Pimiötyöskentelyä varten on laboratorio ollut varattuna lähes kaikkina arki-iltoina. Myös tuntien aikoina on laboratorio ollut nimenomaan kuvaamataidon luokkien käytössä. Laboratoriotyöskentelyä on valvonut lehtori Kari Pohjakallio.

*Kuvaamataidon kerho* toimii joka tiistai. Vuoden aikana on tutustuttu moniin aiheisiin. Aiheet on valittu yhteisesti keskustellen. Esim.: Museokopiot lähtöaiheena, vanhojen esineiden kunnostus (Osto- ja myyntiliikkeistä). Oopperan lavastusopiskelua. Ikonimaalaus ym. Kuraattorina toimi Pirkko Airas. Puheenjohtajana Liisa Jäntti 4 A luokka.

*Käsityökerho* on kokoontunut 1. 2. -74 lähtien kerran viikossa tekst.op. Ritva Heliön johdolla. Kerhossa on valmistettu erilaisia pukuompelutöitä sekä tutustuttu neulekoneen käyttöön.

## NÄYTTÄMÖTOIMINNASTA

Koulumme näytelmäkerhon toiminta on viime vuosina melko ratkaisevasti muuttunut. Aikaisemmin tärkeintä oli pitkien esityskokonaisuuksien valmiiksi harjoittaminen. Nykyisin toiminnassamme on tärkeintä rentoutuminen, vapautuminen ja ihmisen kokonaisilmaisun kehittäminen erilaisten improvisointiharjoitusten avulla. Tämä perustuu "luovaan dramatiikkaan", jossa musiikilla ja vapaalla liikunnalla on suuri merkitys. Luova toiminta on tulossa koulujen opetusohjelmaan mm. siitä syystä, että sen vaikutusta pidetään terapeuttisena ja sosiaaliseen yhdessäoloon kasvattavana.

Itsenäisyysjuhlassa kaksi näytelmäkerholaista esitti Maria Jotunin draamallisen novellin "Laiva" yhtenä osana juhlan kokonaisteemasta. Näytelmäkerho oli joulujuhliin harjoitellut Jarkko Laineen uutuussatunäytelmän "Mitä merkillistä metsässä", ja sama näytelmä esitettiin joulun jälkeen lastenjuhlissa, jonka tulot päätettiin käyttää SOS-lapsikylän hyväksi. Naistoimikunnan järjestämässä Illansuujuhlassa 7. 4. kerholaiset improvisoivat yleisön ehdottamasta aiheesta "Lähtö kesämökille". Kerhon kuraattorina on toiminut lehtori Helinä Laurikainen ja puheenjohtajana Pekka Haavisto VI B.

## URHEILUTOIMINTA

### *Voimistelu*

Tyttöjen telinevoimisteluharjoituksia on pidetty kaksi kertaa viikossa ja moderni tanssi kerran viikossa. HOU:n mestaruuskilpailut telinevoimistelussa pidettiin keväällä koulussamme sekä pojille että tytöille. Tyttöjen kilpailut olivat samalla Yliopiston Voimistelulaitoksen tyttöjen telinevoimistelun arvostelussa lopputentti. Hannele Saarenvirta oli III. HOU:n mestaruuskilpailuissa.

### *Retkeily*

Koulun urheilupäivää vietettiin 20. 9. Talin nurmikentällä. Ohjelmassa oli polkuretki, erilaisia pelejä ja lopuksi jalkapallo-ottelu opettajat—lukion tytöt.

### *Yleisurheilu ja uinti*

Koulumme on osallistunut erilaisiin HOU:n järjestämiin kilpailuihin. Keväällä 1974 on koulun "lenkkikerho" kokoontunut kerran viikossa.

Rauni Penttilä voitti Suomen mestaruuden hallimestaruuskilpailuissa 100 m:n perhosuinnissa.

## Palloilut

### *Koripallo*

Tyttöjen A-sarjan joukkue: Kirsi Ahola, Karla Heliö, Malle Järvimaa, Krista Kinnunen, Ulla Sorjonen, Birgitta Sulkava, Outi Vaajoensuu ja Leena Wilkki.

C-sarja: Heini Annaniemi, Tiina Erviö, Jaana Jantunen, Kaija Kinnunen, Krista Kinnunen, Katri Nyholm, Eija Lauriala, Marja Laurila, Tuija Ruusuvaara, Ulla Sorjonen, Marja Räty, Kirsi Härkönen ja Leena Wilkki.

Pojat A-sarja: Kai Haaskivi, Tapani Karppinen, Rauno Hasanen, Ari Lindström, Tapani Sievänen, Markus Asumaa, Timo Harjanne.

C-sarja: Timo Harjanne, Teemu Nyholm, Jari Malmberg, Olli Palmu, Pauli Martas, Mauri Harki, Petri Karppinen, Pauli Puolakkainen.

### *Jalkapallo*

A-sarja: Timo Rantamäki, Pertti Enlund, Pekka Peho, Jarmo Solin, Ari Lindström, Eero Heliövaara, Jussi Koskinen, Esko Heimo, Jukka Niemelä, Kai Haaskivi, Hannu Asumaa, Tapani Karppinen, Jarmo Luhtala, Markku Rönkkö, Risto Pohjanpalo, Kari Aranko.

C-sarja: Pertti Rantamäki, Aki Askolin, Jussi Peho, Risto Pohjanpalo, Kari Aranko, Markus Asumaa, Markku Rönkkö, Heikki Isoranta, Klaus Kankkunen, Timo Harjanne, Arto Hasanen, Tomi Ristola, Ari Saari, Pauli Martas.

### *Jääkiekko*

A-sarja: Matti Valenius, Markku Fontell, Pekka Peho, Hannu Asumaa, Eero Heliövaara, Timo Valla, Jukka Rantasalo, Aki Askolin, Jussi Peho, Ilkka Kuhakoski.

C-sarja: Mauri Harki, Heikki Saari, Ari Saari, Pekka Jaskara, Vesa Olsson, Jussi Peho, Harri Jalomäki, Pauli Martas, Harri Nylander, Timo Rekiranta, Ossi Kinnunen, Petri Jousmäki.

*Lentopallo*

Pojat A-sarja: Jarmo Luhtala, Ari Lindström, Timo Turkki, Markku Pelkonen, Timo Luhtala, Markku Fontell, Tapani Sievänen, Jukka Rantasalo.

*Koulun parhaat*

*Voimistelu:* Merja Tuuli VIII C
Timo Turkki VIII C

*Urheilu:* Majlen Järvimaa IV C
Tapani Karppinen VIII C

## OPPILAIDEN TERVEYDENHUOLTO

Oppilaiden terveydenhuolto on toteutettu Helsingin kaupungin terveydenhoitoviraston antamien ohjeiden mukaan.

Koululääkäri on suorittanut I ja VII luokkien sekä koulun uusien oppilaiden määräaikaistarkastukset. Lisäksi on tarkastettu ne oppilaat, joiden terveydentila on sitä vaatinut.

Kouluhoitajan työ on muuttunut syyslukukauden alusta kokopäivätoimiseksi. Puhelinyhteyden saa varmimmin klo 12—13 (puh. 558 199). Terveystarkastusten ja seulontatutkimusten yhteydessä on kiinnitetty erityistä huomiota henkilökohtaiseen terveyskasvatukseen sekä pyritty selvittelemään erilaisia yksilöllisiä ongelmia ja häiriötiloja. Uutena toimintamuotona mainittakoon koulussa aloitettu rokottaminen. Terveyskasvatuksen pääteemana on ollut lukuvuoden aikana tupakanpolton vastustaminen. Tarvittaessa on oppilaita ohjattu tutkimuksiin ja hoitoon erikoislääkärien, eri poliklinikoiden ja nuorisoasemien vastaanotoille.

Syyslukukaudesta alkaen on oppilailla ollut mahdollisuus päästä ilmaiseksi koulujen silmä-, korva-, puhe- ja äänihäiriöpoliklinikkojen sekä fysiatrilääkärin vastaanotoille tutkimuksiin ja hoitoon.

Ilmainen hammashoito on myös toteutunut I—III luokkien oppilaille.

Tuberkuloositoimisto suoritti 4. 12. 1973 opettajien, henkilökunnan sekä V ja VII luokkien pienoisröntgenkuvauksen.

Huhtikuussa järjestettiin opettajille tilaisuus terveystarkastukseen.

Neljä Helsingin sairaanhoito-opiston opiskelijaa on ollut tutustumassa oppikoulun terveydenhuoltoon kukin neljän päivän ajan.

Kevätlukukaudella järjestettiin SPR:n ensiapukurssi I vapaaehtoisena 15 vuotta täyttäneille.

Lukuvuoden aikana on järjestetty seuraavia terveyskasvatustilaisuuksia:

II—VII luokille alkoholin käytön haittoja selvittelevä oppitunti, I—III luokille tupakkaa käsittelevä oppitunti. Alustajina ovat olleet lääket. kandidaatit Jukka Sulonen ja Eero Hyvärinen.

Huhtikuussa järjestettiin vanhempienilta, jossa nuorisopsykiatri Vappu Taipale Auroran nuorisopoliklinikalta alusti aiheesta: Murrosikään liittyvät ongelmat sekä nuorten ja vanhempien väliset suhteet.

# TYÖPÄIVIEN MÄÄRÄ SYYS- JA KEVÄTLUKUKAUDELLA SEKÄ KOULUN PÄIVITTÄINEN TYÖAIKA

Syyslukukausi alkoi elokuun 21 päivänä ja päättyi joulukuun 21 päivänä. Työpäiviä oli 89. Kevätlukukausi alkoi tammikuun 2 päivänä ja päättyi toukokuun 31 päivänä. Työpäiviä oli 101. 89+101 = 190. Koulun päivittäinen työaika on alkanut useimmiten eri luokkien kohdalla 8.10. Aamuhartaus on pidetty koulun aulassa 9.03—9.10 välisenä aikana. Ruokatunti on ollut 10.50—11.20 ja sen jatkeena välitunti 11.20—11.30. Työpäivä on useimmiten päättynyt luokkien osalta 13.10 tai 14.05.

# LUKUSUUNNITELMA

Koulussa on voimassa kaksi eri lukusuunnitelmaa. 26. 7. 1971 kouluhallituksen vahvistaman lukusuunnitelman mukaisesti keskikoulun luokat I—V siirtyvät noudattamaan lukusuunnitelmaa, joka likipitäen vastaa valtion oppilkouluille vahvistettua lukusuunnitelmaa. Lukuvuoden 1973—74 tätä on noudatettu ensimmäisillä, toisilla ja kolmansilla luokilla. Lukioluokkien kohdalla vahvistettu muutos mahdollisti erikoiskurssien aloittamisen lukion VII- ja VIII-luokilla. Tämän lukuvuoden aikana järjestelmää on toteutettu siten, että matemaattisella linjalla on ollut toiminnassa matematiikan erikoisopetusta. Lisäksi syyslukukauden 1971 alusta lukien venäjänkieli tuli valinnoissa mahdolliseksi niin sanottuna toisena vieraana kielenä.

Ensimmäiset luokat ovat lukeneet ruotsia siten, että luokat ovat olleet jaettuina.

II A, B ja C ovat opiskelleet englantia ja saksaa siten, että mainittujen luokkien oppilaista on muodostettu aina samalla luokkatasolla kolme englannin ja yksi saksanryhmä, kolmansilla, neljänsillä ja viidensillä luokilla englannin ryhmiä on ollut kolme ja saksan yksi. Lukiossa kuudensilla luokilla englannin ryhmiä on ollut kolme ja saksan yksi. Seitsemänsillä englannin ryhmiä on ollut kolme ja saksan yksi. Kahdeksansilla englannin ryhmiä on ollut kolme ja saksan ryhmiä kaksi. Toisen vieraan kielen tunneista todettakoon, että kuudensilla ja seitsemänsillä englannin ja ranskan ryhmiä on ollut yksi ja saksan ryhmiä kaksi. Kahdeksansilla englannin ja saksan ryhmiä on ollut kaksi, ranskan yksi. Kolmantena vieraana kielenä ranskaa lukevat kokonaisuudessaan kielilinjan luokat VI A, VII A ja VIII A. Lukion matemaattisella ja kielilinjalla psykologia ja biologia ovat vaihtoehtoisia. Oppilailla on kuitenkin mahdollisuus opiskella toista aineista vapaaehtoisena. Humanistisella linjalla molemmat aineet ovat pakollisia. Humanistisella linjalla on VI C luokalla ollut vapaaehtoinen kemian ryhmä sekä luokilla VII C ja VIII C vapaaehtoisen fysiikan ryhmät.

Keskikoulujen lukusuunnitelmiin toukokuussa 1973 asetusteitse tehdyt muutokset aiheuttavat sen, että koulumme joutuu tarkistamaan kysymyksen ns. alkavasta vieraasta kielestä ensimmäisillä luokilla syksystä 1974 alkaen.

*Munkkivuoren yhteiskoulun lukusuunnitelma keskikoulun osalta*

| Kaikille oppilaille pakolliset aineet | I | II | III | IV | V | Yht |
|---|---|---|---|---|---|---|
| Uskonto | 2 | 2 | 2 | 2 | 1 | 9 |
| Äidinkieli | 4 | 3 | 4 | 3 | 4 | 18 |
| Ruotsin kieli | 4 | 3 | 3 | 3 | 3 | 16 |
| Ensimmäinen vieras kieli englanti tai saksa | — | 4 | 3 | 3 | 3 | 13 |
| Historia ja yhteiskuntaoppi | 1 | 2 | 3 | 3 | 4 | 13 |
| Matematiikka | 5 | 4 | 4 | 4 | 4 | 21 |
| Kemia ja fysiikka | — | — | 2 | 3 | 3 | 8 |
| Biologia ja maantieto | 5 | 4 | 3 | 3 | 4 | 19 |
| Liikunta ja terveysoppi | 3 | 3 | 3 | 4 | 3 | 16 |
| Musiikki | 2 | 2 | 1 | — | — | 5 |
| Kuvaamataito | 3 | 2 | 2 | — | — | 7 |
| Käsityö[1]) | 2 | 2 | 2 | — | — | 6 |
| Kotitalous | — | — | — | 3 | — | 3 |
| yhteensä | 31 | 31 | 32 | 31 | 29 | |

[1]) Käsityössä opetetaan kahta rinnakkaista kurssia: teknisiä töitä ja tekstiilitöitä, joista jompaankumpaan oppilas osallistuu valintansa mukaan.

— Ammatinvalintaoppia opetetaan keskikoulun ylimmällä luokalla yksi viikkotunti.

| Kaikille oppilaille valinnaiset aineet | I | II | III | IV | V | Yht |
|---|---|---|---|---|---|---|
| Musiikki | — | — | — | 2 | 2 | 4 |
| Kuvaamataito | — | — | — | 2 | 2 | 4 |
| yhteensä | 31 | 31 | 32 | 33 | 31 | |

| Kaikille oppilaille vapaaehtoiset aineet | I | II | III | IV | V | Yht |
|---|---|---|---|---|---|---|
| Kotitalous | — | — | — | — | 3 | 3 |
| Tekniset työt | — | — | — | 2 | 2 | 4 |
| Tekstiilityöt | — | — | — | 2 | 2 | 4 |
| Toinen vieras kieli saksa tai englanti | — | — | — | 2 | 2 | 4 |
| Puhetekniikka | 1 | 1 | 1 | 1 | 1 | 5 |
| Erikoiskurssit | — | — | — | 1 | 3 | 4 |
| Pikakirjoitus | — | — | — | 2 | 2 | 4 |
| yhteensä | 32 | 32 | 33 | 38 | 38 | |

Kouluhallituksen vahvistama 26. 7. 1971.

## Munkkivuoren yhteiskoulussa lukuvuonna 1973—1974 luokilla IV—VIII noudatettu lukusuunnitelma

<table>
<tr><th rowspan="2">Varsinaiset aineet:</th><th rowspan="2">I</th><th rowspan="2">II</th><th rowspan="2">III</th><th rowspan="2">IV</th><th rowspan="2">V</th><th rowspan="2">yht.</th><th colspan="3">VI</th><th colspan="3">VII</th><th colspan="3">VIII</th><th colspan="3">Yht.</th></tr>
<tr><th>Mat.</th><th>Kieli</th><th>Hum.</th><th>Mat.</th><th>Kieli</th><th>Hum.</th><th>Mat.</th><th>Kieli</th><th>Hum.</th><th>Mat.</th><th>Kieli</th><th>Hum.</th></tr>
<tr><td>Uskonto</td><td>2</td><td>2</td><td>2</td><td>2</td><td>2</td><td>10</td><td colspan="2">2</td><td>2</td><td colspan="2">2</td><td>2</td><td colspan="2">2</td><td>2</td><td>16</td><td>16</td><td>16</td></tr>
<tr><td>Psykologia[1]</td><td>—</td><td>—</td><td>—</td><td>—</td><td>—</td><td>—</td><td colspan="2">2</td><td>2</td><td colspan="2">2</td><td>2</td><td colspan="2">2</td><td>2</td><td>6</td><td>6</td><td>6</td></tr>
<tr><td>Äidinkieli</td><td>4</td><td>3</td><td>4</td><td>3</td><td>3</td><td>17</td><td colspan="2">3</td><td>4</td><td colspan="2">3</td><td>4</td><td colspan="2">3</td><td>4</td><td>26</td><td>26</td><td>29</td></tr>
<tr><td>Ruotsinkieli</td><td>4</td><td>3</td><td>3</td><td>3</td><td>2</td><td>15</td><td colspan="2">3</td><td>3</td><td>3</td><td>4</td><td>4</td><td colspan="2">3</td><td>3</td><td>24</td><td>25</td><td>25</td></tr>
<tr><td>Englanti / Saksa } I</td><td>—</td><td>5</td><td>5</td><td>4</td><td>3</td><td>17</td><td colspan="2">4</td><td>4</td><td colspan="2">4</td><td>4</td><td colspan="2">4</td><td>4</td><td>29</td><td>29</td><td>29</td></tr>
<tr><td>Saksa / Englanti / Venäjä } II</td><td>—</td><td>—</td><td>—</td><td>—</td><td>—</td><td>—</td><td colspan="2">4[2]</td><td>4[2]</td><td colspan="2">3[2]</td><td>3[2]</td><td colspan="2">3[2]</td><td>3[2]</td><td>10</td><td>10</td><td>10</td></tr>
<tr><td>Historia ja yhteiskuntaoppi</td><td>1</td><td>2</td><td>3</td><td>3</td><td>4</td><td>13</td><td colspan="2">3</td><td>4</td><td>3</td><td>4</td><td>4</td><td colspan="2">4</td><td>5</td><td>23</td><td>24</td><td>26</td></tr>
<tr><td>Biologia ja maantieto[1]</td><td>5</td><td>4</td><td>4</td><td>4</td><td>4</td><td>21</td><td colspan="2">2</td><td>2</td><td colspan="2">2</td><td>2</td><td colspan="2">2</td><td>2</td><td>27</td><td>27</td><td>27</td></tr>
<tr><td>Fysiikka ja kemia</td><td>—</td><td>—</td><td>—</td><td>p 4<br>t 3</td><td>p 4<br>t 3</td><td>p 8<br>t 6</td><td>3</td><td>—</td><td>—</td><td>4</td><td>—</td><td>—</td><td>3</td><td>—</td><td>—</td><td>p 18<br>t 16</td><td>p 8<br>t 6</td><td>p 8<br>t 6</td></tr>
<tr><td>Matematiikka</td><td>5</td><td>4</td><td>4</td><td>4</td><td>4</td><td>21</td><td>5</td><td>3</td><td>4</td><td>5</td><td>3</td><td>4</td><td>5</td><td>3</td><td>4</td><td>36</td><td>30</td><td>33</td></tr>
<tr><td>Kuvaamataito ja kirjoitus</td><td>4</td><td>3</td><td>2</td><td>2</td><td>2</td><td>13</td><td colspan="2">2</td><td>2</td><td colspan="2">2</td><td>2</td><td colspan="2">2</td><td>2</td><td>19</td><td>19</td><td>19</td></tr>
<tr><td>Liikunta</td><td>3</td><td>3</td><td>3</td><td>3</td><td>2</td><td>14</td><td colspan="2">3</td><td>3</td><td colspan="2">3</td><td>3</td><td colspan="2">3</td><td>3</td><td>23</td><td>23</td><td>23</td></tr>
<tr><td>Terveysoppi</td><td>—</td><td>—</td><td>—</td><td>—</td><td>1</td><td>1</td><td colspan="2">—</td><td>—</td><td colspan="2">—</td><td>—</td><td colspan="2">—</td><td>—</td><td>1</td><td>1</td><td>1</td></tr>
<tr><td>Kotitalous</td><td>—</td><td>—</td><td>—</td><td>t 3</td><td>t 3</td><td>t 6</td><td colspan="2">—</td><td>—</td><td colspan="2">—</td><td>—</td><td colspan="2">—</td><td>—</td><td>t 6</td><td>t 6</td><td>t 6</td></tr>
<tr><td>Käsityö</td><td>2</td><td>2</td><td>2</td><td>—</td><td>—</td><td>6</td><td colspan="2">—</td><td>—</td><td colspan="2">—</td><td>—</td><td colspan="2">—</td><td>—</td><td>6</td><td>6</td><td>6</td></tr>
<tr><td>Musiikki</td><td>2</td><td>2</td><td>1</td><td>—</td><td>—</td><td>5</td><td colspan="2">—</td><td>—</td><td colspan="2">—</td><td>—</td><td colspan="2">—</td><td>—</td><td>5</td><td>5</td><td>5</td></tr>
<tr><td>Ranska</td><td>—</td><td>—</td><td>—</td><td>—</td><td>—</td><td>—</td><td>—</td><td>5</td><td>—</td><td>—</td><td>4</td><td>—</td><td>—</td><td>5</td><td>—</td><td>—</td><td>14</td><td>—</td></tr>
<tr><td>Ammatinvalintaoppi</td><td>—</td><td>—</td><td>—</td><td>—</td><td>1</td><td>1</td><td colspan="2">—</td><td>—</td><td colspan="2">—</td><td>—</td><td colspan="2">—</td><td>—</td><td>1</td><td>1</td><td>1</td></tr>
<tr><td></td><td>32</td><td>33</td><td>33</td><td>p32<br>t34</td><td>p32<br>t34</td><td>p162<br>t166</td><td>34</td><td>34</td><td>34</td><td>34</td><td>34</td><td>34</td><td>34</td><td>34</td><td>34</td><td></td><td></td><td></td></tr>
<tr><td>Vapaaehtoiset aineet:</td><td></td><td></td><td></td><td></td><td></td><td></td><td></td><td></td><td></td><td></td><td></td><td></td><td></td><td></td><td></td><td></td><td></td><td></td></tr>
<tr><td>Erikoiskurssi</td><td>—</td><td>—</td><td>—</td><td>—</td><td>—</td><td>—</td><td colspan="2">—</td><td>—</td><td colspan="2">1</td><td>1</td><td colspan="2">1</td><td>2</td><td>2</td><td>2</td><td>3</td></tr>
<tr><td>Fysiikka ja kemia</td><td>—</td><td>—</td><td>—</td><td>—</td><td>—</td><td>—</td><td colspan="2">—</td><td>3</td><td colspan="2">—</td><td>3</td><td colspan="2">—</td><td>3</td><td>—</td><td>—</td><td>9</td></tr>
<tr><td>Psykologia</td><td>—</td><td>—</td><td>—</td><td>—</td><td>—</td><td>—</td><td colspan="2">2</td><td>—</td><td colspan="2">2</td><td>—</td><td colspan="2">2</td><td>—</td><td>6</td><td>6</td><td>—</td></tr>
<tr><td>Luonnonhistoria ja maantieto</td><td>—</td><td>—</td><td>—</td><td>—</td><td>—</td><td>—</td><td colspan="2">2</td><td>—</td><td colspan="2">2</td><td>—</td><td colspan="2">2</td><td>—</td><td>6</td><td>6</td><td>—</td></tr>
<tr><td>Pikakirjoitus ja käsityö</td><td>—</td><td>—</td><td>—</td><td>2</td><td>2</td><td>4</td><td colspan="2">—</td><td>—</td><td colspan="2">—</td><td>—</td><td colspan="2">—</td><td>—</td><td>4</td><td>4</td><td>4</td></tr>
<tr><td>Konekirjoitus ja kirjanpito</td><td>—</td><td>—</td><td>—</td><td>—</td><td>1</td><td>1</td><td colspan="2">—</td><td>—</td><td colspan="2">—</td><td>—</td><td colspan="2">—</td><td>—</td><td>1</td><td>1</td><td>1</td></tr>
<tr><td>Musiikki</td><td>—</td><td>—</td><td>—</td><td>1</td><td>1</td><td>2</td><td colspan="2">2</td><td>2</td><td colspan="2">2</td><td>2</td><td colspan="2">2</td><td>2</td><td>8</td><td>8</td><td>8</td></tr>
<tr><td>Latina, ranska tai venäjä</td><td>—</td><td>—</td><td>—</td><td>—</td><td>—</td><td>—</td><td colspan="2">3</td><td>3</td><td colspan="2">3</td><td>3</td><td colspan="2">3</td><td>3</td><td>9</td><td>9</td><td>9</td></tr>
<tr><td>Puhetekniikka</td><td>1</td><td>1</td><td>1</td><td>1</td><td>1</td><td>5</td><td colspan="2">1</td><td>1</td><td colspan="2">1</td><td>1</td><td colspan="2">1</td><td>1</td><td>3</td><td>3</td><td>3</td></tr>
<tr><td></td><td>33</td><td>34</td><td>34</td><td>p36<br>t38</td><td>p37<br>t39</td><td>p174<br>t178</td><td></td><td></td><td></td><td></td><td></td><td></td><td></td><td></td><td></td><td></td><td></td><td></td></tr>
</table>

[1] vaihtoehtoiset matemaattisella ja kielilinjalla [2] matemaattisella ja humanistisella linjalla vaihtoehtoisena myös ranska

Kouluhallituksen vahvistama 26. 7. 1971 lukiota koskevin muutoksin.
Oppitunnin pituus 45 minuuttia
Välitunnin pituus 10 minuuttia
mat. = lukiossa pitkän matematiikan linja
kiel. = lukiossa ranskan linja (lyhyt matematiikan kurssi)
hum. = lukiossa keskipitkä matematiikka

# VAPAAOPPILASANOMUKSIEN OHJEET

Vapaaoppilaspaikkoja hakevat noutavat kanslistilta hakemuslomakkeen viimeistään elokuun 21 päivänä ja on se palautettava viimeistään elokuun 23 päivänä sen johdosta, että ne koulun toimesta lähetetään asianomaisiin verolautakuntiin. Liitteeksi tarvittava virkatodistus "vapaaoppilaspaikan anomista varten" voidaan jättää kansliaan vielä elokuun 30 päivään mennessä kuten muutkin liitteet ja välttämätön työnantajan todistus ansiotulosta (esim. keskimääräinen viikko- tai kuukausipalkka) ja työsuhteen luonteesta sekä mahdolliset muiden viranomaisten todistukset, lääkärintodistukset ja muut asiakirjat, jotka halutaan anomukseen liittää. Tärkeintä on se, että jokatapauksessa varsinainen anomus jätetään elokuun 23. päivänä. Myöhästyneet anomukset voidaan jättää huomioon ottamatta.

# LAHJOITUKSIA

Biologian ja maantieteen kokoelmia kartutettiin lukuvuonna 1973—74 seuraavasti: Mikko Kaira V B, Juha Santasalo II B, Teppo Turkki V B ja Jukka Tuuli III C lahjoittivat akvaariokaloja, Laura Jäntti I C antoi meritähden, Timo Harjanne III C Eucalyptus-puun oksia ym. Tunisiasta, Jukka Tuuli III C granaattiomenan Pamirista ja MVY:n Kemian kerho objektilaseja.

Kirjastoon lahjoitti maisteri Alpo Routasuo 105 teosta sekä V B-luokka 64 teosta.

Esitän sydämelliset kiitokset kaikille lahjoittajille.

# PALKINTOJA JA STIPENDEJÄ

Pikakijoituskerhon oppilaat ovat lukuvuoden aikana suorittaneet valtakunnallisissa kilpailuissa seuraavat kokeet: syyskilpailut: Tiina Kavilo VI B, sanelunopeus 60 sanaa/min. (liikepikakirj.koe), kevätkilpailut: Soile Järvinen VI B, sanelunop. 80 sanaa/min., Tiina Kavilo VI B, sanelunop. 80 sanaa/min.; molemmat viimeksi mainitut suoritukset arvosanalla "hyvä". V B luokan oppilas Juha Kere on suorittanut valtakunnallisissa kilpailuissa sekä 40 sanan että 60 sanan (liikepikakirj.) kokeen. Suomen Pikakirjoittajayhdistys on myöntänyt hänelle stipendinä oikeuden opiskella yhdistyksen kursseilla yhden lukuvuoden ajan. IV B luokan oppilas Outi Örn on suoriutunut hyväksytysti valtakunnallisesta ns. järjestelmäkokeesta, sanelunopeus 20 sanaa/min. Hän saa palkinnoksi Pikakirjoituslehden vuosikerran. VIII A luokan oppilas Tarja Airio on saanut konekirjoituskoulu SYSTEMAN konekirjoituskurssistipendin arvoltaan 231 markkaa (70 tuntia) ja V B luokan oppilas Teppo Turkki IBM:ltä konekirjoituspalkintona 100 markkaa.

Oppilaiden muista saavutuksista todettakoon tässä yhteydessä, että Mannerheimsoljen saivat keväällä 1974 seuraavat partiojärjestössä toimivat oppilaamme: Pauli Karpatskij VII C, Jukka Luotola VII C ja Helena Räty VII C.

Olli Tahvonen V C saavutti jousuammunnassa kesällä 1973 metsästysammunnan

Suomen mestaruuden, talvella 1974 18 metrin matkalla juniori Suomen mestaruuden sekä miesten joukkueen Suomen mestaruuden, talvella 1974 niin ikään 25 metrin matkalla juniori Suomen mestaruuden ja miesten joukkueen Suomen mestaruuden. Toimintakaudella 1973—74 Olli Tahvonen on saavuttanut 6 Suomen mestaruutta ja 10 piirin mestaruutta.

Juha Utter VII A saavutti 8. sijan Portugalin avoimissa golfin juniorimestaruuskilpailuissa.

## PÄÄSYTUTKINTO, EHTOJEN KUULUSTELU JA UUSI LUKUVUOSI

Keväällä kouluun ensimmäiselle luokille pyrkiville ei järjestetä varsinaisia kokeita. Oppilaspaikoista täytetään ilman tutkintoja kansakoulusta saadun arvostelun perusteella 80 %. Loput paikoista täytetään elokuussa suoritettavan varsinaisen kokeen perusteella. Keväällä ilmoittautuminen tapahtuu maanantaina kesäkuun 3 päivänä klo 8.00—10.00. Tällöin koululle on jätettävä oppilaan viimeinen kansakoulutodistus, kansakoulun opettajan lausunto sekä virkatodistus (papinkirja). Tarkemmat ohjeet tästä on saatavissa "Helsingin seudun oppikoulut 1974"-julkaisusta, joka toukokuun aikana jaettiin kansakoulujen neljänsien luokkien oppilaille ja jota on ostettavissa pääkaupungin kirjakaupoista. Ilmoittautuminen muille luokille tapahtuu samanaikaisesti. Keväällä kouluun otetuille annetaan tästä tieto maanantaina kesäkuun 3 päivänä klo 19.00.

Elokuun pääsytutkintoon ilmoittautuminen tapahtuu keskiviikkona elokuun 14 päivänä klo 17—18.

Ehtojen kuulustelu tapahtuu maanantaina heinäkuun 1 päivänä sekä keskiviikkona heinäkuun 31 päivänä Munkkivuoren yhteiskoulussa. Erikoisesti mainittakoon, että ehtoja ei ole enää mahdollista suorittaa viimeisen virallisen ehtojen suorituspäivän jälkeen. Molempina ehtojen suorituspäivinä alkavat kuulustelut seuraavasti: klo 8 pitkä (toiselta luokalta alkanut) englanti ja saksa, klo 9 matematiikka, klo 10 ruotsi, klo 11 aine ja suomen kielioppi, klo 13 lukiossa toisena kielenä alkanut englanti, saksa tai venäjä, klo 14 ranska, fysiikka ja muut mahdolliset aineet. Oppilaiden on ehdottomasti saavuttava tässä mainittuina aikoina suoritustilaisuuksiin. *Ehtolaisten on kirjeellisesti ilmoittauduttava asianomaiselle opettajalle tehtävien laatimista varten tämän kesäosoitteella vähintään 7 vuorokautta ennen tutkintopäivää.* Ilmoittautumisvelvollisuus koskee myös niitä viidensien luokkien oppilaita, jotka pyrkivät korottamaan arvosanojaan. Opettajien kesäosoitteet saa touko-kesäkuun vaihteessa koulun kanslistilta klo 9—15 välisenä aikana.

Lukioon (VI luokilla) muista oppikouluista pyrkivien on ilmoittauduttava 3. 6. klo 8 sekä ehtokuulustelupäivinä klo 8. Pyrkijöiden on valmistauduttava siihen, että he voivat joutua suorittamaan yhdessä tai useammassa aineessa kirjallisia kokeita.

Syyslukukausi alkaa maanantaina elokuun 19 päivänä klo 10. Oppilas, joka ei ole saapuvilla avajaistilaisuudessa, katsotaan koulusta eronneeksi, ellei rehtorille ole ilmoitettu edeltä käsin laillista syytä poissaoloon.

Helsingissä toukokuun 31 päivänä 1974.

*Jouko Haavisto*

## LEIRIKOULUKOKEILU

Keväällä 1972 aloitettu ja myös keväällä 1973 toteutettu leirikoulukokeilu jatkuu Munkkivuoren yhteiskoulun ja Suomen Kasvatusopillisen yhdistyksen yhteisenä kokeiluprojektina. Kokeilun kaavailu alkoi Suomen Kasvatusopillisen yhdistyksen piiristä, jonka puheenjohtajana rehtori Jouko Haavisto toimii. Aikaisempien vuosien kokemuksia leirikoulusta selvitetään vuosikertomuksissa XIV (1971—72) sivuilla 49—52 ja XV (1972—73) sivuilla 49—52. Keväällä 1974 leirikoulun paikkana oli edelleen mainitun yhdistyksen kurssikeskus Pälkäneen Mallasmäessä. II B opiskeli siellä 6.—8. 5. ohjaajinaan lehtori Helinä Laurikainen ja musiikinopettaja Hannu Suolanen, VI B 8.—10. 5. ohjaajinaan lehtori Elna Vainio, kuvaamataidonopettaja Kira Outinen sekä Mr Jeremy Parsons, II A 13.—15. 5. ohjaajinaan lehtori Hanna Halila ja lehtori Eero Pesonen sekä VI A 15. 5.—17. 5. ohjaajinaan lehtori Syke Nieminen ja maisteri Veli Ojala. Tänä keväänä ryhmien toimintaan on sisältynyt muun muassa luovaa työskentelyä, musiikkia, suullista ilmaisua, tiedotusopin harjoituksia, vieraiden kielten opiskelua, elokuvausta ja valokuvausta sekä Pälkäneen historiaan ja muinaisiin vaiheisiin perehtymistä.

# LEIRIKOULUOSASTO

## Mallasmäki blues

sanat: II B
säv. Suolanen H.

Boogie

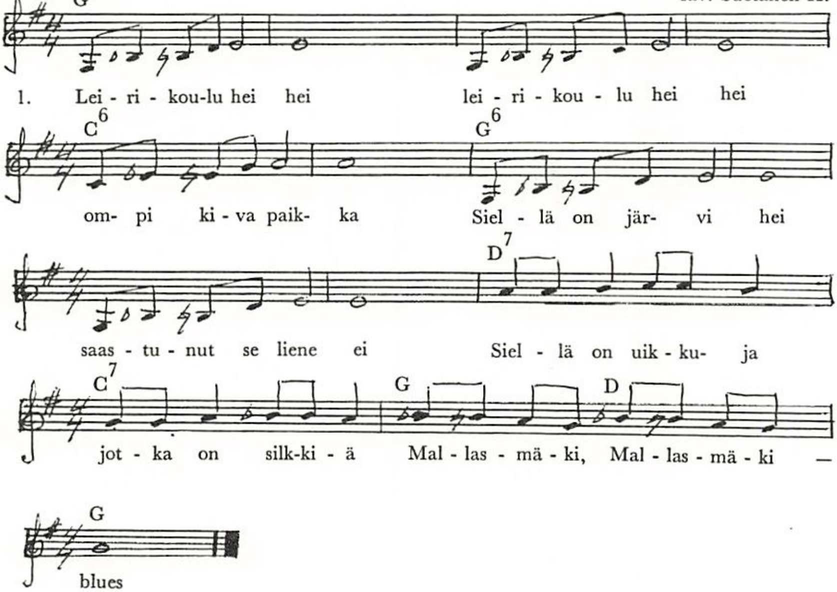


2. Siellä on puistikot, vihreät männiköt, x
jossa huilut soi soi (4 tahtia huilu-sooloa)
Huilut kun imitoi
Uikut ei reagoi
Mallasmäki, Mallasmäki-bluesiin

3. Navetassa oltiin
tutustuttiin lehmiin
niille me tanssittiin
Mallasmäki-blues, blues
tanssi aivan uuden uus'
Se me vaan huomattiin
iloksi tanssittiin
Mallasmäki, Mallasmäki-blues 2

4. Leirikoulu hei hei
leirikoulu hei hei
ompi kiva paikka
siellä on järvi hei
saastunut se liene ei
Pian kun opittiin
mukaan me otettiin
Mallasmäen leirikoulu-blues

## Navetassa käynti

*Pirketta Bergström II B*

Navetassa oli paljon lehmiä ja pieniä vasikoita. Jokaisen lehmän pään yläpuolella oli sen nimi ja syntymäaika. Leirikoulun tarkoituksena on, että voi tutustua luontoon ja se on hyvä asia minun mielestäni.

## Leirikoulussa Pälkäneellä

*Christa Sirén II B*

Toisena leirikoulupäivänä syntyi Mallasmäki-blues niin, että laulun sanat koottiin oppilaiden kirjoittamista säkeistöistä ja musiikinopettajamme keksi sävelen niihin. Kaikki kokoontuivat suureen saliin pelaamaan pingistä ja harjoittelemaan laulua. Laulun sanoja viimeisteltiin vielä. "Sitten kaikki mukaan!" Ensin laulu kuului heikosti, mutta harjoituksen mukaan se voimistui. Se voimistui, voimistui, voimistui yhä edelleen, kunnes oli aika todellakin sanoa haikeasti: "Leirikoulu hei, hei."

## Improvisointia leirikoulussa

*Hannele Saarenvirta II B*

Me improvisoimme leirikoulussa aika paljon. Meidät jaettiin ryhmiin ja sitten annettiin aihe. Esim. kerran opettaja antoi aiheeksi sellaisen, että kaikki ilmansuunnat tapaavat ja niiden pitää esittää, minkälaista on ollut siellä, mistä ne ovat tulleet. Jokainen ryhmä sai jonkun ilmansuunnan mietittäväkseen. Lopputulos oli se, että länsi esitti cowboyta, hevosia ja vankkureita. Itä esitti jotain suurta ruhtinasta, jota palvelijat kumarsivat. Etelän esityksessä oli palmun alla lekotteleva mies, jolle hula-hulatytöt tanssivat. Pohjoinen esitti saunan kuumuudesta kärsiviä ihmisiä. Improvisointi on siitä kivaa, että siinä ei tarvitse muistaa mitään vuorosanoja.

## Me IIB leirikoulussa

*Heli Hattunen II B*

Yks' päivä koulussa meille ilmoitettiin, että me päästäis leirikouluun. — Ajatella me II B päästäis leirikouluun.

No, tuli maanantai 6. 5. ja me lähdettiin matkaan. Me poikettiin E. Wikströmin taiteilijakodissa. Siellä oli upeita patsaita, huoneita ja tauluja. Yhdessä huoneessa oli suuri karhuntalja lattialla. Vihdoin ja viimein tultiin perille. Me rynnättiin heti valitsemaan huoneita itsellemme. Astuin erään huoneen ovesta sisään ja näin ihmeekseni täysin erilaisen huoneen kuin olin kuvitellut. Siellä oli oikea koulupöytä, kolme vuodetta, jakkara ja kaappi. Vähän ajan kuluttua meidät kutsuttiin syömään. Illalla meillä oli disko ja muutama ohjelma. Sen jälkeen oli tarkoitus mennä nukkumaan, mutta ei siitä mitään tullu, vaikka ope vähän nurisi, kun ei toteltu.

Seuraavana aamuna me noustiin jo ennen kuutta ja meillä oli kova nälkä ja jano, ettei ikinä oo ollu. Aamupalan jälkeen meidät jaettiin kahteen ryhmään, ku meitä

oli niin paljon. Sen jälkeen toinen ryhmä sai mennä pelaamaan pingistä ja meidän ryhmä jaettiin pareihin ja opettaja sanoi, että toinen parista piirtää yksinkertaisen kuvion ja sen jälkeen rupeaa jäljentämään sitä parinsa selkään, ja toinen taas yrittää jäljentää sitä omalle paperilleen. Ei se kyllä aina onnistu, mutta oli se hauskaa. Sen jälkeen yksi meni mahalleen maahan ja muut menivät piiriin ympärille ja joku meni hänen viereensä ja sanoi jotain erilaisella äänellä ja makuullaan olevan piti arvata, kuka se oli. Sen jälkeen vaihdettiin ryhmät.

Illemmalla meillä oli vielä rentoutumista, improvisointia ja "peiliä". Me rentouduttiin siten, että musiikinopettaja soitti pianoa ja me oltiin välillä räsynukkeja, jotka oli ihan veteliä, ja välillä jäykkiä kipsinukkeja. Peili oli sellaista, että oli parit ja toinen matki toista ja välillä vaihdettiin. Joo, ei se vielä loppunu. Meillä oli improvisointia, ja jos ette satu tietämään mitä se on, niin kerron. Meidät taas jaettiin ryhmiin, mutta nyt neljän hengen joukkoihin, ja opettaja antoi meille aiheen, ja me näyteltiin se sillä lailla kun keksittiin. Ja sen jälkeen arvosteltiin, millaisia ne oli ollu. Kyllä ne päivät meni sitten nopeasti. Keskiviikkona lähdettiin kotiin melkein tippa silmässä. Matkalla me vielä poikettiin Hattulan vanhassa kirkossa. Mä vaan sanon, että kyllä varmaan menisin sinne uudelleen, ku siellä oli niin ihanaa.

## Leirikoulun iloa

leirikoulu mukava paikka on
ilo siellä loputon
kaikki siellä nauraa hah hah haa
mikä voisi olla hauskempaa
täällä on paljon hauskempaa
läksyjä lueta ei
kaikki mukaan hei

jos kerran haluaa päästä jonnekin
niin leirikouluun takaisin
siellä iloa riittää
kiitä siitä ystävää
joka ilon tuo
sinun luo
hymy huulilla kaikilla on
melkein rajaton

kaikki murheet leirikoulussa unohtaa
vain naurattaa
kaiken kurjuuden voi unohtaa
jos sulle haavereita sattuu
kyllä ne ilon sekaan unohtuu
kaikki siellä kivaa on
ilo aivan loputon
Nyt on jo kaikki ilo takanapäin
tähän loppuu ilomme näin

*Tuija Kohonen II B*

WEILIN+GÖÖS